Pesquisa Nacional por Amostra de Domicílios Contínua

PNAD Contínua

Indicadores mensais produzidos com informações do trimestre móvel terminado em **agosto de 2020**

Rio de Janeiro, 30 de outubro de 2020

A partir de 30 de abril de 2019, as estimativas da PNAD Contínua passam a ser divulgadas com base na Projeção da População do Brasil e das Unidades da Federação Revisão 2018.

O que significa que todas as estimativas produzidas com base na PNAD Contínua, de 2012 a 2018, foram recalculadas.

As comparações foram feitas em relação:

- **Ao trimestre móvel de março a maio de 2020**, onde 80% dos domicílios selecionados são os mesmos, mas as informações nestes domicílios foram coletadas novamente, portanto, não existe repetição de informação entre os trimestres analisados.

- **Ao trimestre móvel de junho a agosto de 2019**, onde 20% dos domicílios selecionados são os mesmos, mas as informações nestes domicílios foram coletadas novamente, portanto, não existe repetição de informação entre os trimestres analisados.

Variação Trimestral

2020 junho julho agosto

População em Idade de Trabalhar - PIT

174,6 milhões de pessoas

Crescimento: 0,6% (990 mil)

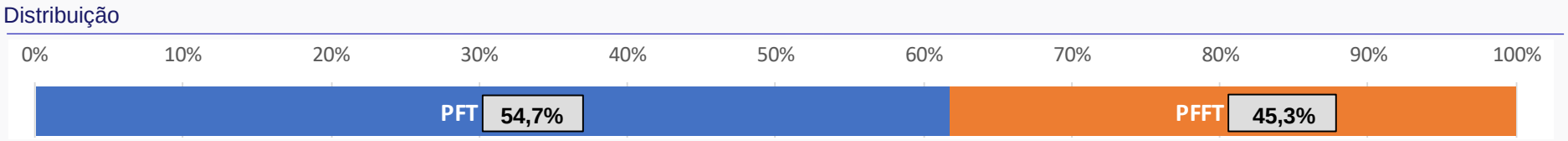

População na força de trabalho - PFT

95,5 milhões de pessoas

- 3,2% = -3.187 mil pessoas

População Ocupada

81,7 milhões de pessoas

- 5,0% = -4.270 mil pessoas

População Desocupada

13,8 milhões de pessoas

+ 8,5% = +1.083 mil pessoas

População fora da força de trabalho - PFFT

79,1 milhões de pessoas

Crescimento: 5,6% (4.177 mil)

IBGE
Instituto Brasileiro de Geografia e Estatística IBGE

Variação Anual

2020 junho julho agosto

População em Idade de Trabalhar - PIT

174,6 milhões de pessoas

Crescimento: 2,0% (3.477 mil)

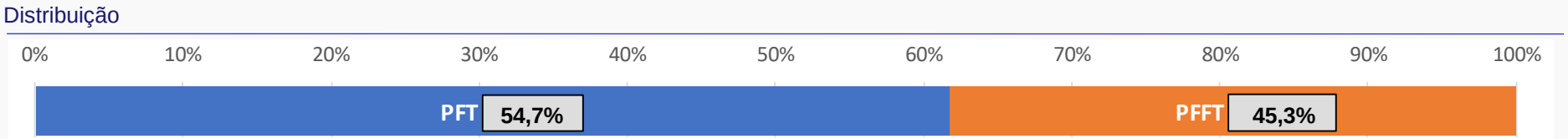

População na força de trabalho - PFT

95,5 milhões de pessoas

- 10,1% = -10.736 mil pessoas

População Ocupada

81,7 milhões de pessoas

- 12,8% = -11.965 mil pessoas

População Desocupada

13,8 milhões de pessoas

+ 9,8% = +1.229 mil pessoas

População fora da força de trabalho - PFFT

79,1 milhões de pessoas

Crescimento: 21,9% (14.213 mil)

IBGE | Instituto Brasileiro de Geografia e Estatística

População na Força de Trabalho

Pessoas de 14 anos ou mais de idade **na força de trabalho**, na semana de referência
Brasil - 2012/2020- (em mil pessoas)

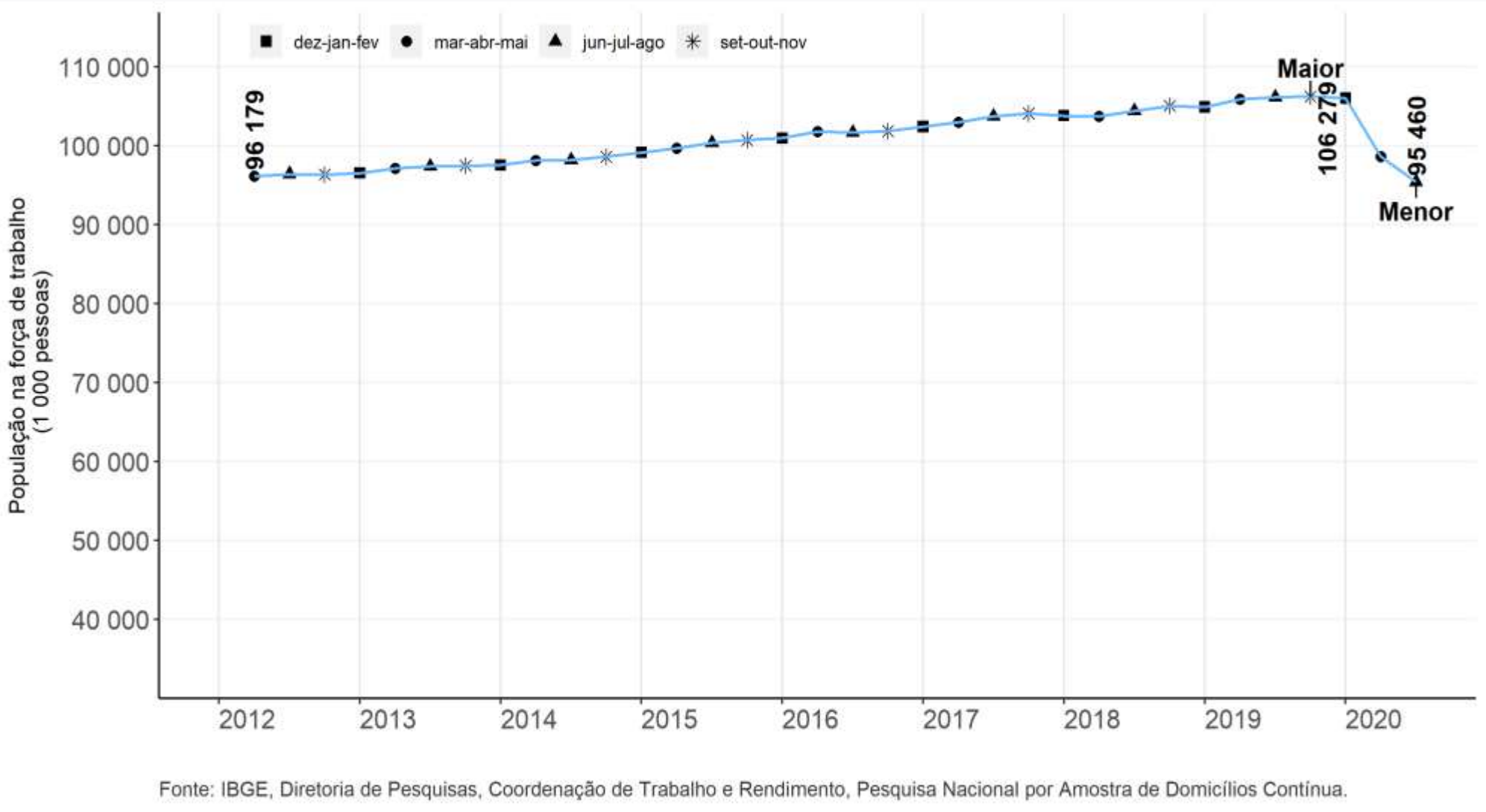

Queda (3,2%) na comparação trimestral
Queda (10,1%) na comparação anual

IBGE
Instituto Brasileiro de Geografia e Estatística IBGE

Desocupação

Definição

Pessoas desocupadas - São classificadas como desocupadas na semana de referência as pessoas sem trabalho (que geram rendimentos para o domicílio) nessa semana, que tomaram alguma providência efetiva para consegui-lo no período de referência de 30 dias e que estavam disponíveis para assumi-lo na semana de referência.

Consideram-se, também, como desocupadas as pessoas sem trabalho na semana de referência que não tomaram providência efetiva para conseguir trabalho no período de referência de 30 dias porque já haviam conseguido trabalho que iriam começá-lo em menos de quatro meses após o último dia da semana de referência.

Pessoas de 14 anos ou mais de idade, **desocupadas** na semana de referência, Brasil – 2012/2020 (em 1 000 pessoas)

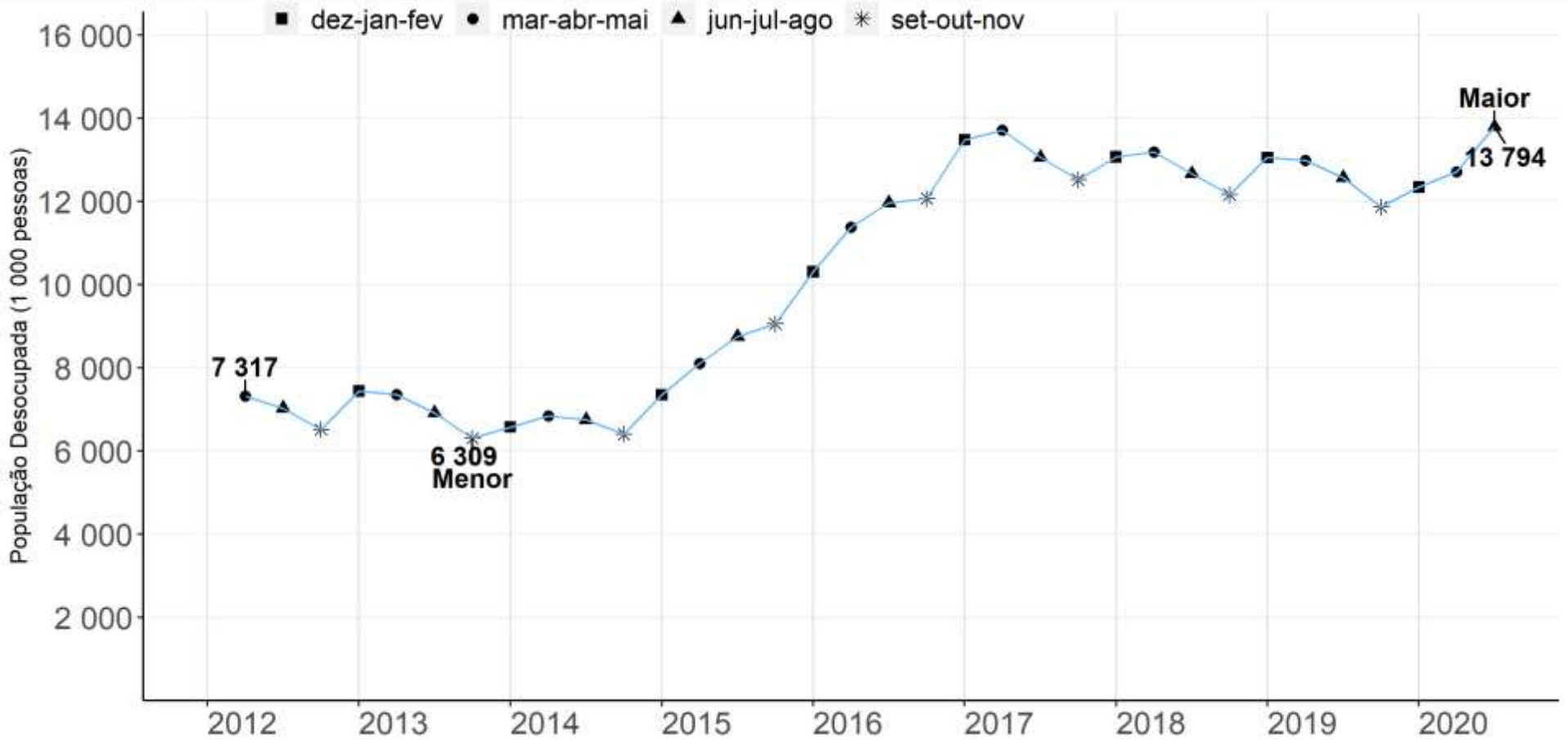

Fonte: IBGE, Diretoria de Pesquisas, Coordenação de Trabalho e Rendimento, Pesquisa Nacional por Amostra de Domicílios Contínua.

Crescimento de 8,5% em relação ao trimestre anterior
Crescimento de 9,8% em relação ao mesmo trimestre do ano anterior

IBGE
Instituto Brasileiro de Geografia e Estatística IBGE

População desocupada na semana de referência: Variações em relação ao trimestre móvel anterior, Brasil - 2012/2020 (%)

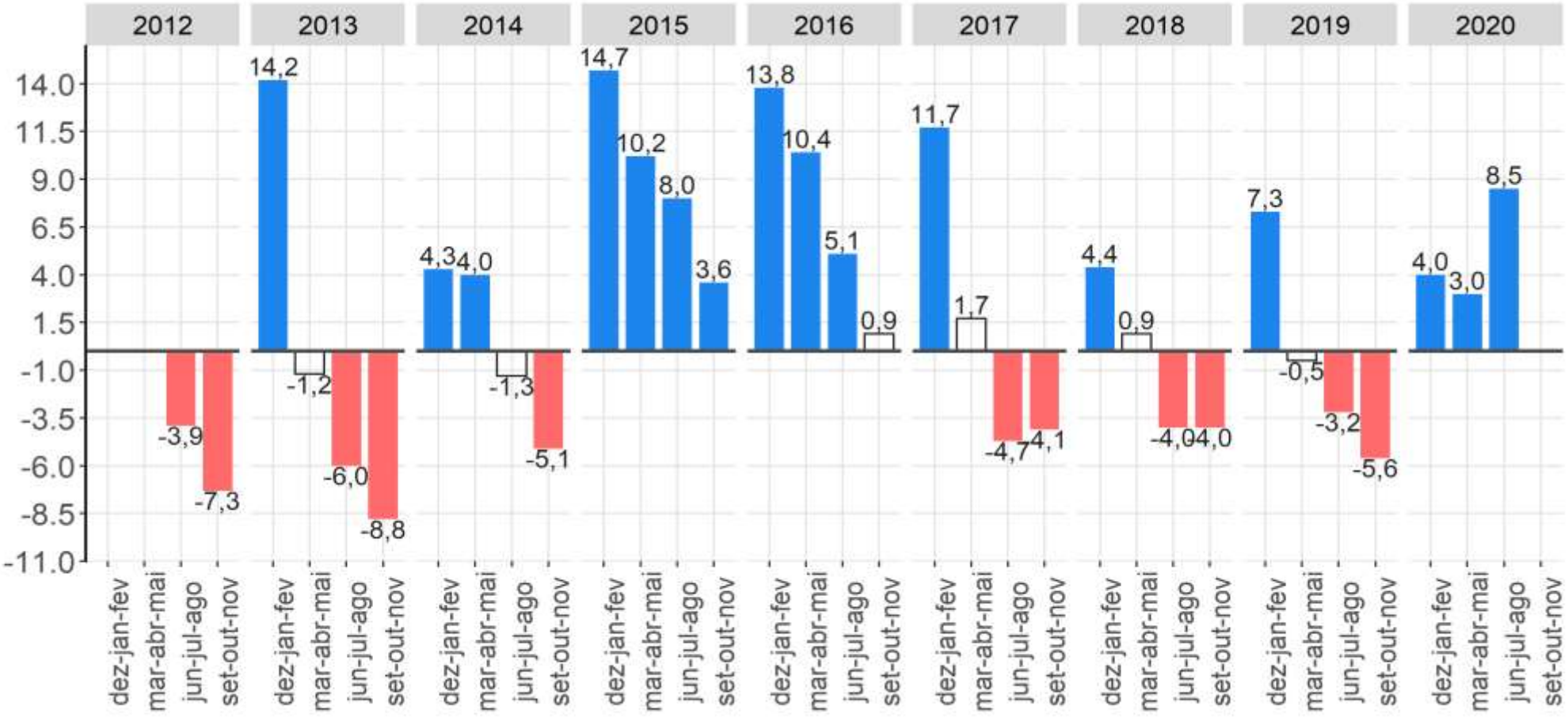

Fonte: IBGE, Diretoria de Pesquisas, Coordenação de Trabalho e Rendimento, Pesquisa Nacional por Amostra de Domicílios Contínua.
Nota: As colunas em branco com contorno cinza representam variações não estatísticamente significativas.

A população desocupada aumentou 8,5% na comparação TRIMESTRAL

IBGE
Instituto Brasileiro de Geografia e Estatística IBGE

População desocupada na semana de referência: Variações em relação ao mesmo trimestre móvel do ano anterior - Brasil - 2012/2020 (%)

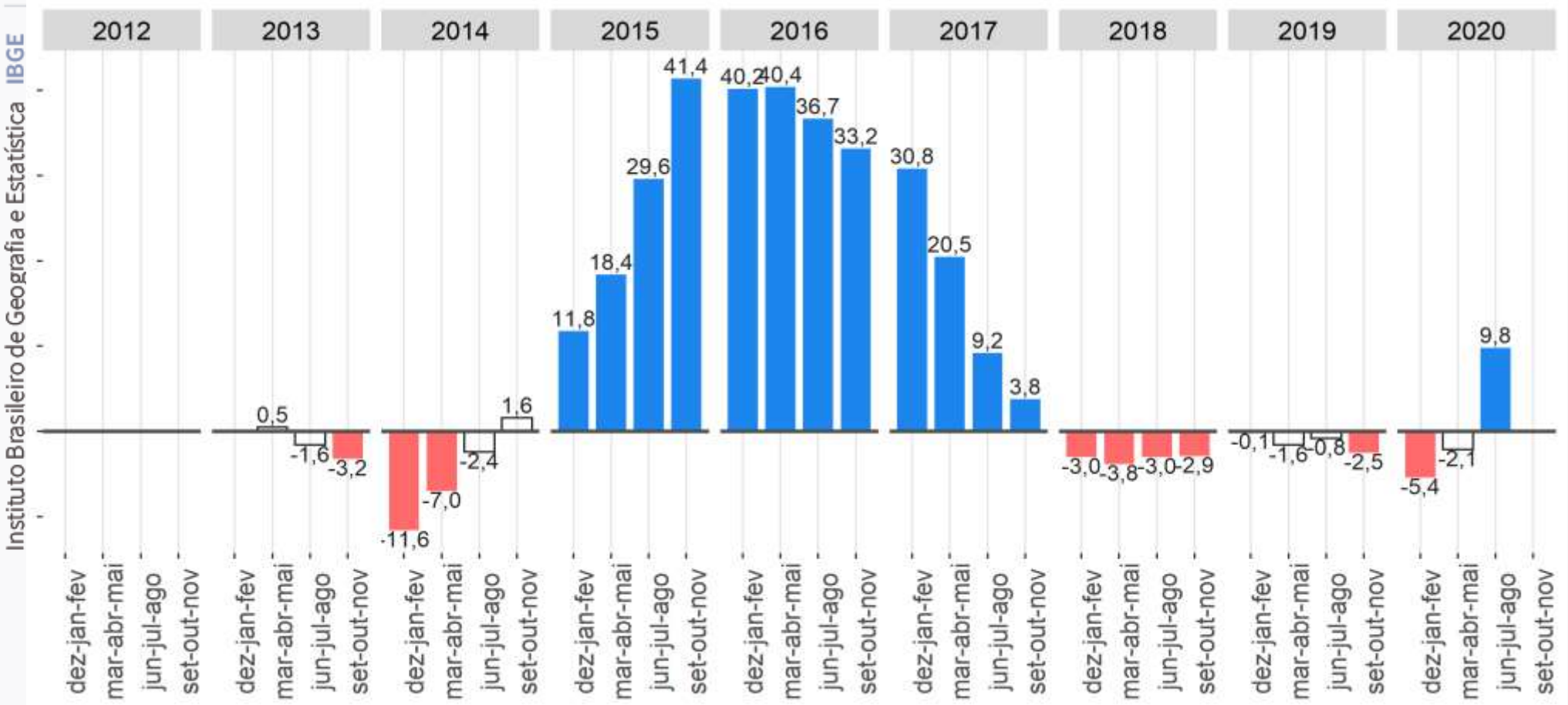

Fonte: IBGE, Diretoria de Pesquisas, Coordenação de Trabalho e Rendimento, Pesquisa Nacional por Amostra de Domicílios Contínua.
Nota: As colunas em branco com contorno cinza representam variações não estatísticamente significativas.

A população desocupada aumentou 9,8% na comparação ANUAL

Ocupação

Definição

São classificadas como ocupadas na semana de referência as pessoas que, nesse período, trabalharam pelo menos uma hora completa em trabalho remunerado em dinheiro, produtos, mercadorias ou benefícios (moradia, alimentação, roupas, treinamento etc.), ou em trabalho sem remuneração direta em ajuda à atividade econômica de membro do domicílio ou parente que reside em outro domicílio, ou, ainda, as que tinham trabalho remunerado do qual estavam temporariamente afastadas nessa semana.

Consideram-se como ocupadas temporariamente afastadas de trabalho remunerado as pessoas que não trabalharam durante pelo menos uma hora completa na semana de referência por motivo de férias, folga, jornada variável ou licença remunerada (em decorrência de maternidade, paternidade, saúde ou acidente da própria pessoa, estudo, casamento, licença-prêmio etc.). Além disso, também foram consideradas ocupadas as pessoas afastadas por motivo diferente dos já citados, desde que o período transcorrido do afastamento fosse inferior a quatro meses, contados até o último dia da semana de referência.

Pessoas de 14 anos ou mais de idade, **ocupadas** na semana de referência, Brasil – 2012/2020 (em 1 000 pessoas)

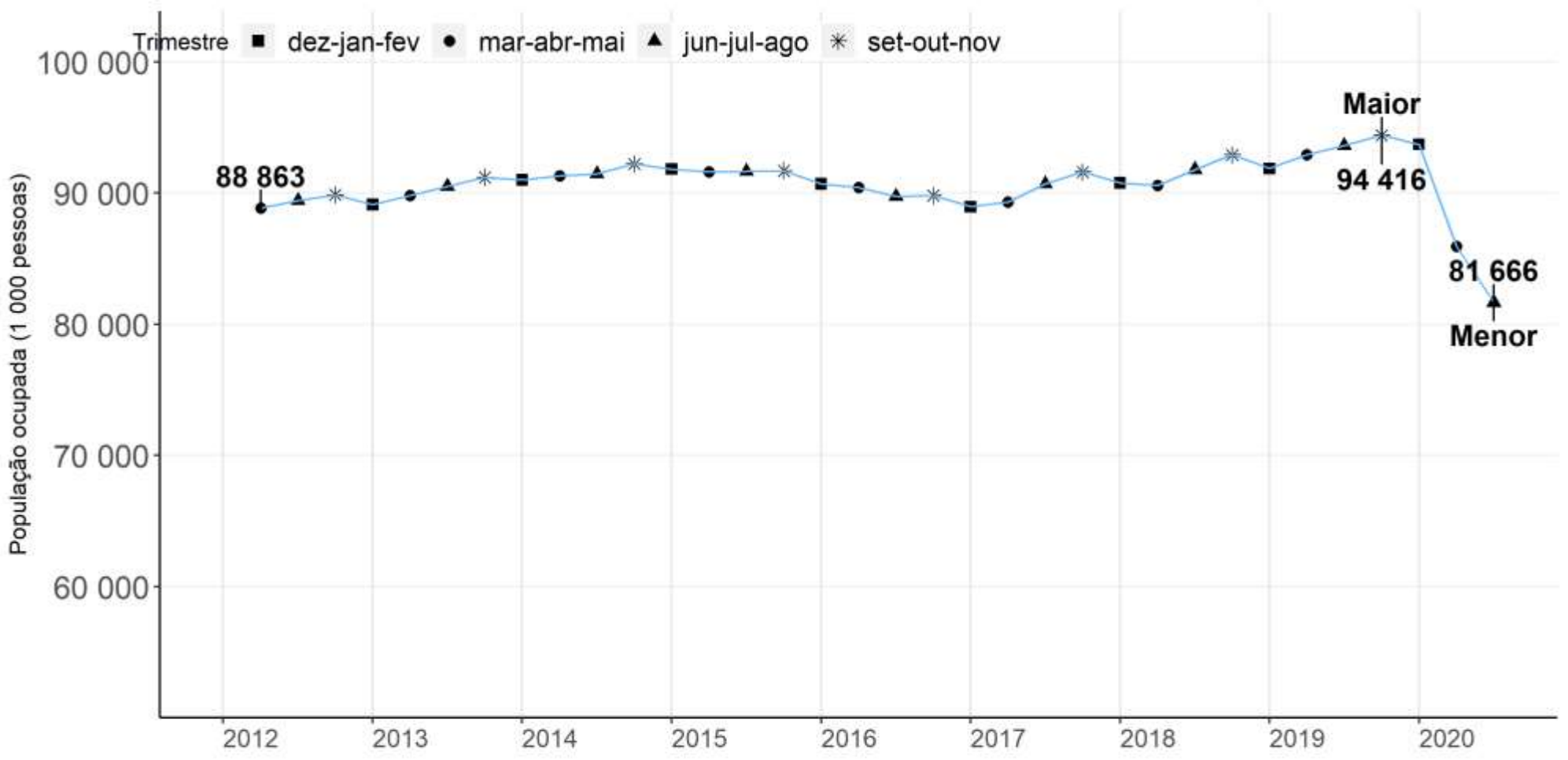

Fonte: IBGE, Diretoria de Pesquisas, Coordenação de Trabalho e Rendimento, Pesquisa Nacional por Amostra de Domicílios Contínua.

IBGE
Instituto Brasileiro de Geografia e Estatística | IBGE

População ocupada na semana de referência: Variações em relação ao trimestre móvel anterior, Brasil - 2012/2020 (em %)

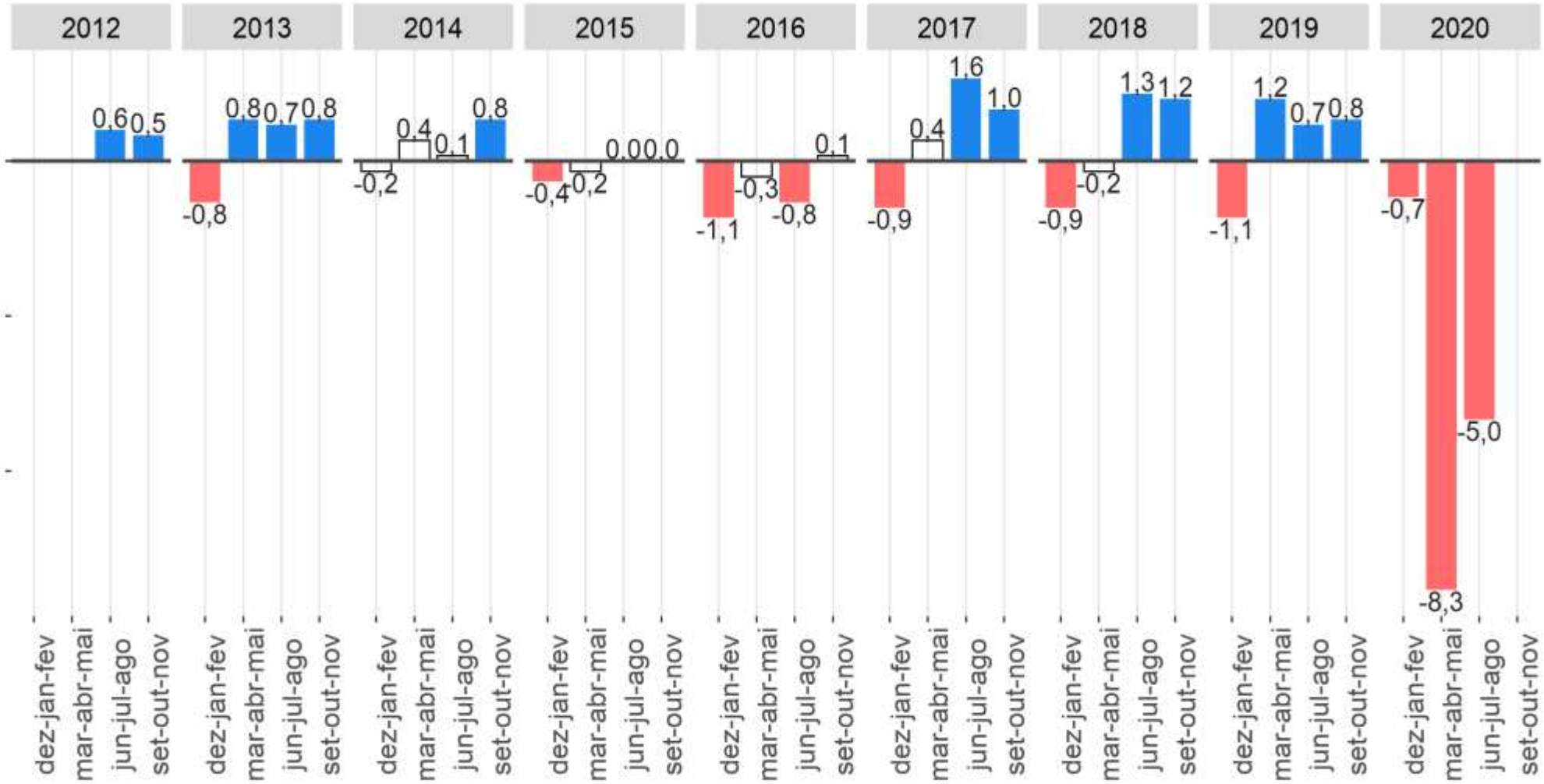

Fonte: IBGE, Diretoria de Pesquisas, Coordenação de Trabalho e Rendimento, Pesquisa Nacional por Amostra de Domicílios Contínua.
Nota: As colunas em branco com contorno cinza representam variações não estatísticamente significativas.

A população ocupada apresentou redução de 5,0% na comparação trimestral.

IBGE
Instituto Brasileiro de Geografia e Estatística IBGE

População ocupada na semana de referência: Variações em relação ao mesmo trimestre móvel do ano anterior, Brasil - 2012/2020 (em %)

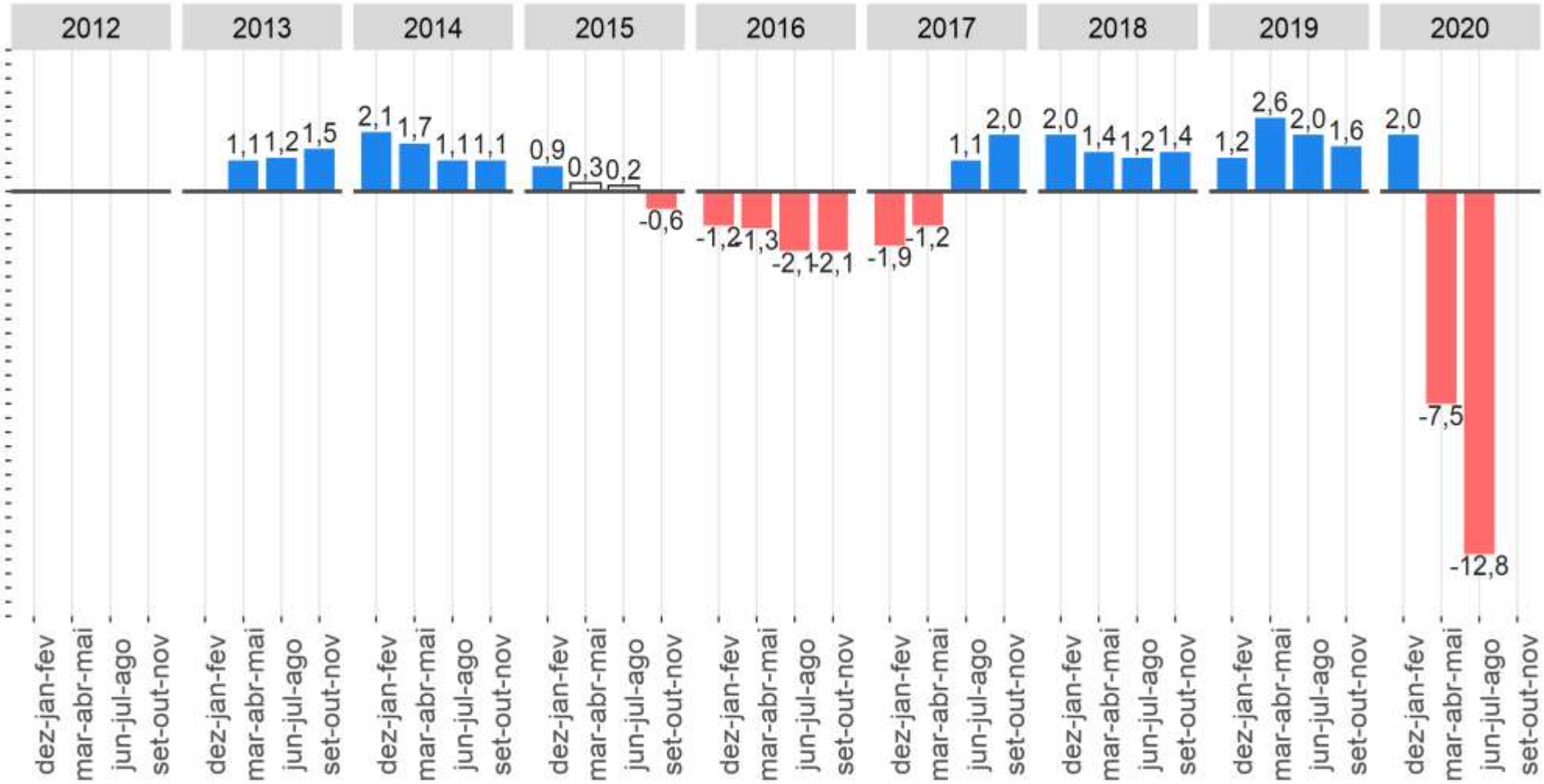

Fonte: IBGE, Diretoria de Pesquisas, Coordenação de Trabalho e Rendimento, Pesquisa Nacional por Amostra de Domicílios Contínua.
Nota: As colunas em branco com contorno cinza representam variações não estatísticamente significativas.

Redução de 12,8% na comparação anual.

IBGE
Instituto Brasileiro de Geografia e Estatística IBGE

População fora da Força de Trabalho

Pessoas de 14 anos ou mais de idade **fora da força de trabalho**, na semana de referência
Brasil - 2012/2020- (em mil pessoas)

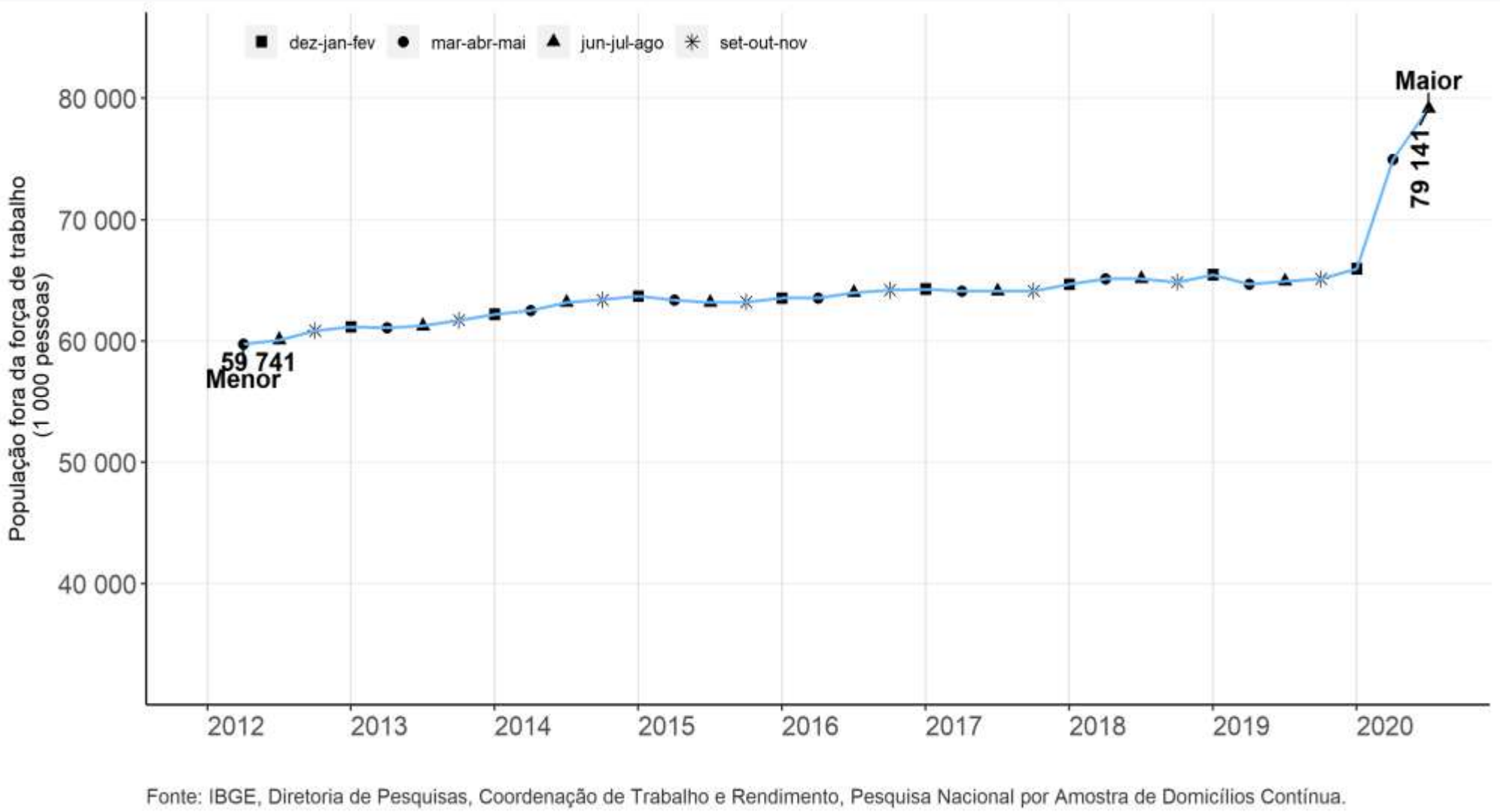

Fonte: IBGE, Diretoria de Pesquisas, Coordenação de Trabalho e Rendimento, Pesquisa Nacional por Amostra de Domicílios Contínua.

Crescimento (5,6%) na comparação trimestral
Crescimento (21,9%) na comparação anual

IBGE
Instituto Brasileiro de Geografia e Estatística IBGE

Pessoas de 14 anos ou mais de idade **fora da força de trabalho**
Variações em relação ao trimestre anterior
- Brasil - 2012/2020

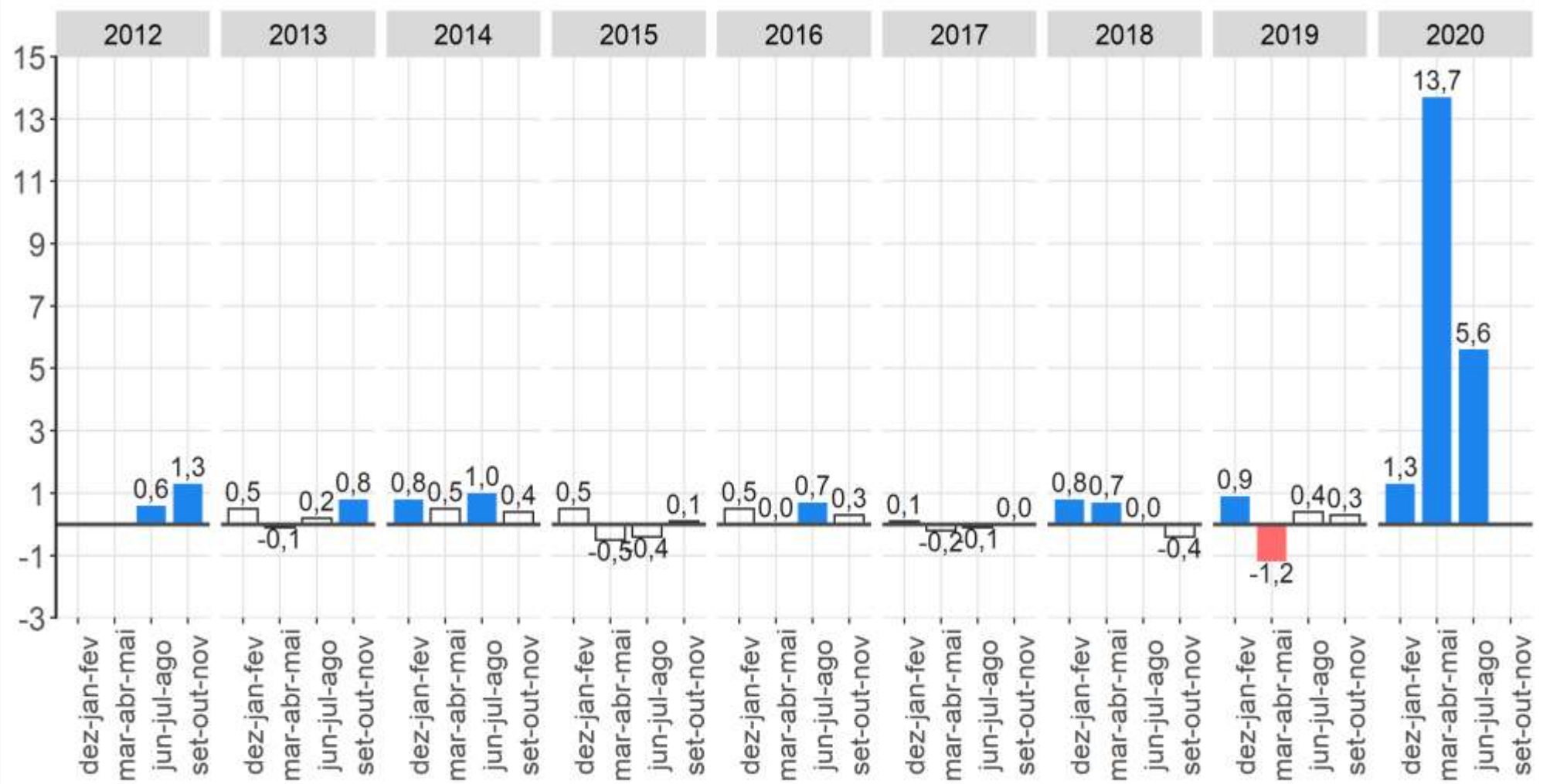

Fonte: IBGE, Diretoria de Pesquisas, Coordenação de Trabalho e Rendimento, Pesquisa Nacional por Amostra de Domicílios Contínua.
Nota: As colunas em branco com contorno cinza representam variações não estatísticamente significativas.

Crescimento de 5,6% na comparação trimestral.

IBGE
Instituto Brasileiro de Geografia e Estatística IBGE

Pessoas de 14 anos ou mais de idade **fora da força de trabalho**
Variações em relação ao mesmo trimestre do ano anterior
- Brasil - 2012/2020

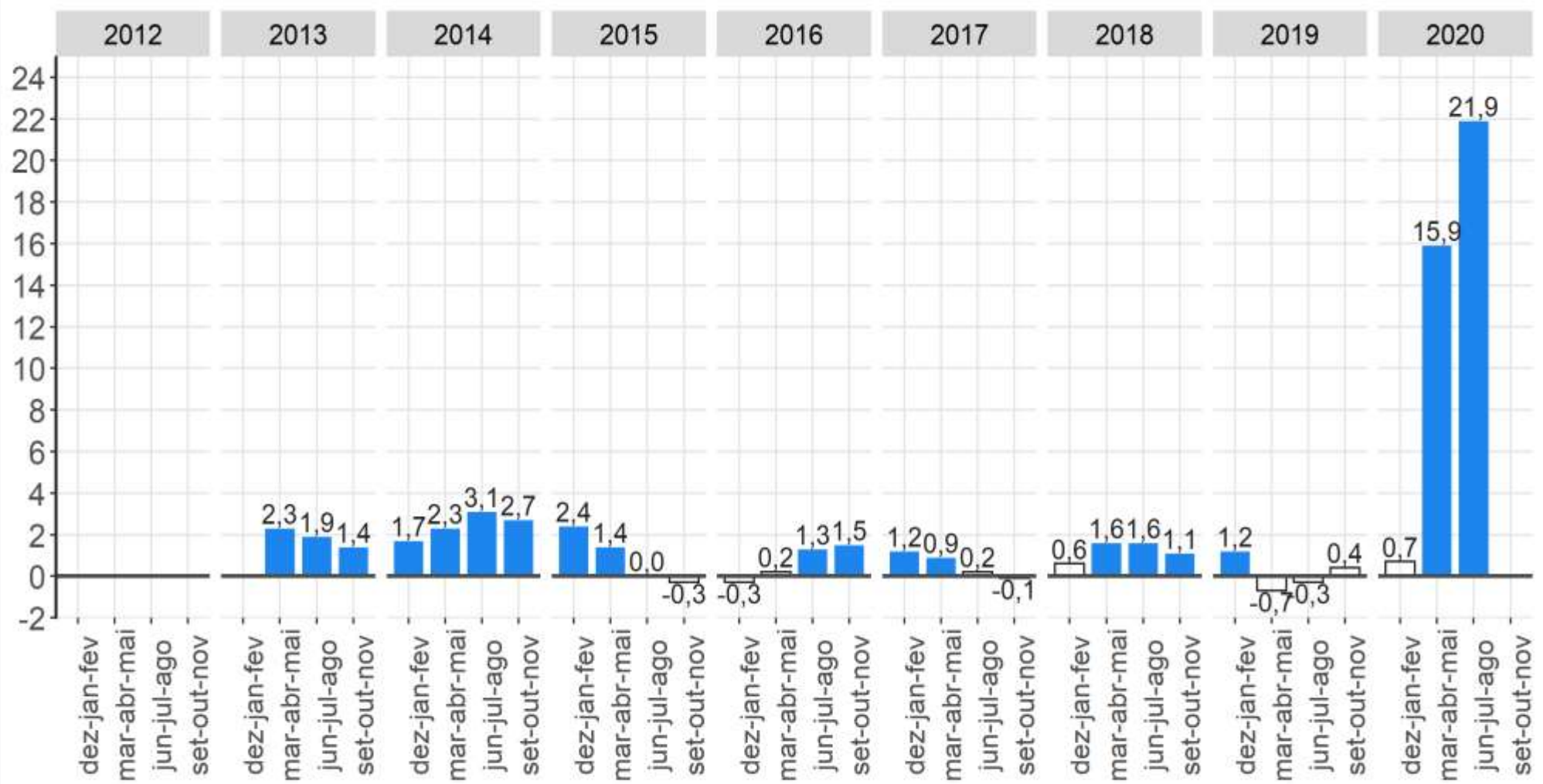

Fonte: IBGE, Diretoria de Pesquisas, Coordenação de Trabalho e Rendimento, Pesquisa Nacional por Amostra de Domicílios Contínua.
Nota: As colunas em branco com contorno cinza representam variações não estatísticamente significativas.

Crescimento de 21,9% na comparação anual.

IBGE
Instituto Brasileiro de Geografia e Estatística IBGE

Taxa de desocupação

$$\frac{\text{População desocupada}}{\text{População na força de trabalho}}$$

O quadro, a seguir, mostra a evolução da **taxa de desocupação**, de acordo com os trimestres móveis ao longo da série histórica da pesquisa, Brasil - 2012/2020

	2012	2013	2014	2015	2016	2017	2018	2019	2020
nov-dez-jan		7,2	6,4	6,8	9,5	12,6	12,2	12,0	11,2
dez-jan-fev		7,7	6,7	7,4	10,2	13,2	12,6	12,4	11,6
jan-fev-mar	7,9	8,0	7,2	7,9	10,9	13,7	13,1	12,7	12,2
fev-mar-abr	7,7	7,8	7,1	8,0	11,2	13,6	12,9	12,5	12,6
mar-abr-mai	7,6	7,6	7,0	8,1	11,2	13,3	12,7	12,3	12,9
abr-mai-jun	7,5	7,4	6,8	8,3	11,3	13,0	12,4	12,0	13,3
mai-jun-jul	7,4	7,3	6,9	8,5	11,6	12,8	12,3	11,8	13,8
jun-jul-ago	7,3	7,1	6,9	8,7	11,8	12,6	12,1	11,8	14,4
jul-ago-set	7,1	6,9	6,8	8,9	11,8	12,4	11,9	11,8	
ago-set-out	6,9	6,7	6,6	8,9	11,8	12,2	11,7	11,6	
set-out-nov	6,8	6,5	6,5	9,0	11,8	12,0	11,6	11,2	
out-nov-dez	6,9	6,2	6,5	8,9	12,0	11,8	11,6	11,0	

Fonte: IBGE, Pesquisa Nacional por Amostra de Domicílios Contínua.
Nota: Somente os dados hachurados são comparáveis.

Taxa de desocupação das pessoas de 14 anos ou mais de idade, na semana de referência, Brasil - 2012/2020 (%)

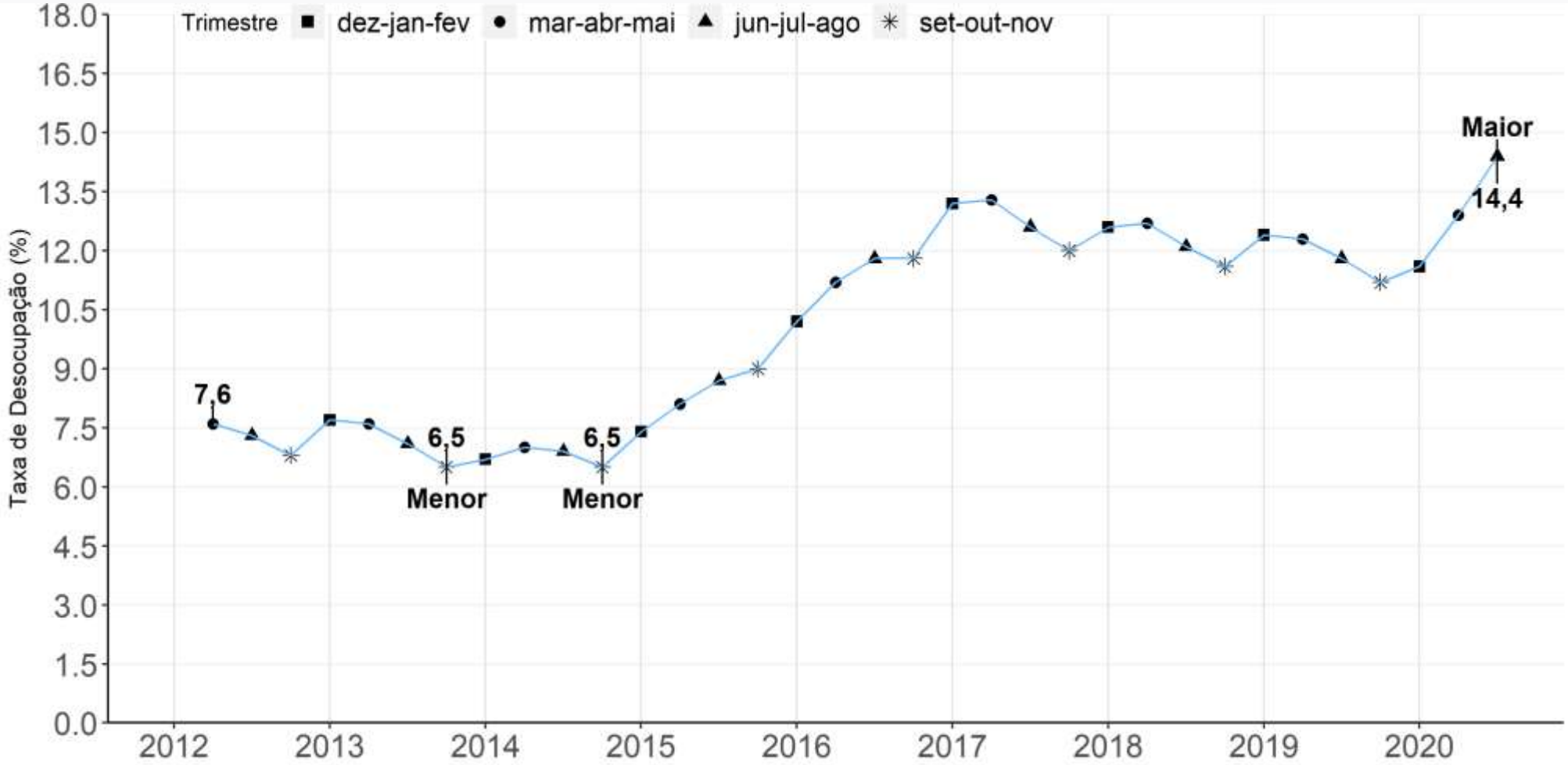

Fonte: IBGE, Diretoria de Pesquisas, Coordenação de Trabalho e Rendimento, Pesquisa Nacional por Amostra de Domicílios Contínua.

Crescimento de 1,6% em relação ao trimestre anterior
Crescimento de 2,6% em relação ao mesmo trimestre do ano anterior

IBGE
Instituto Brasileiro de Geografia e Estatística IBGE

Taxa de desocupação na semana de referência: Variações em relação ao trimestre móvel anterior, Brasil – 2012/2020 (em ponto percentual)

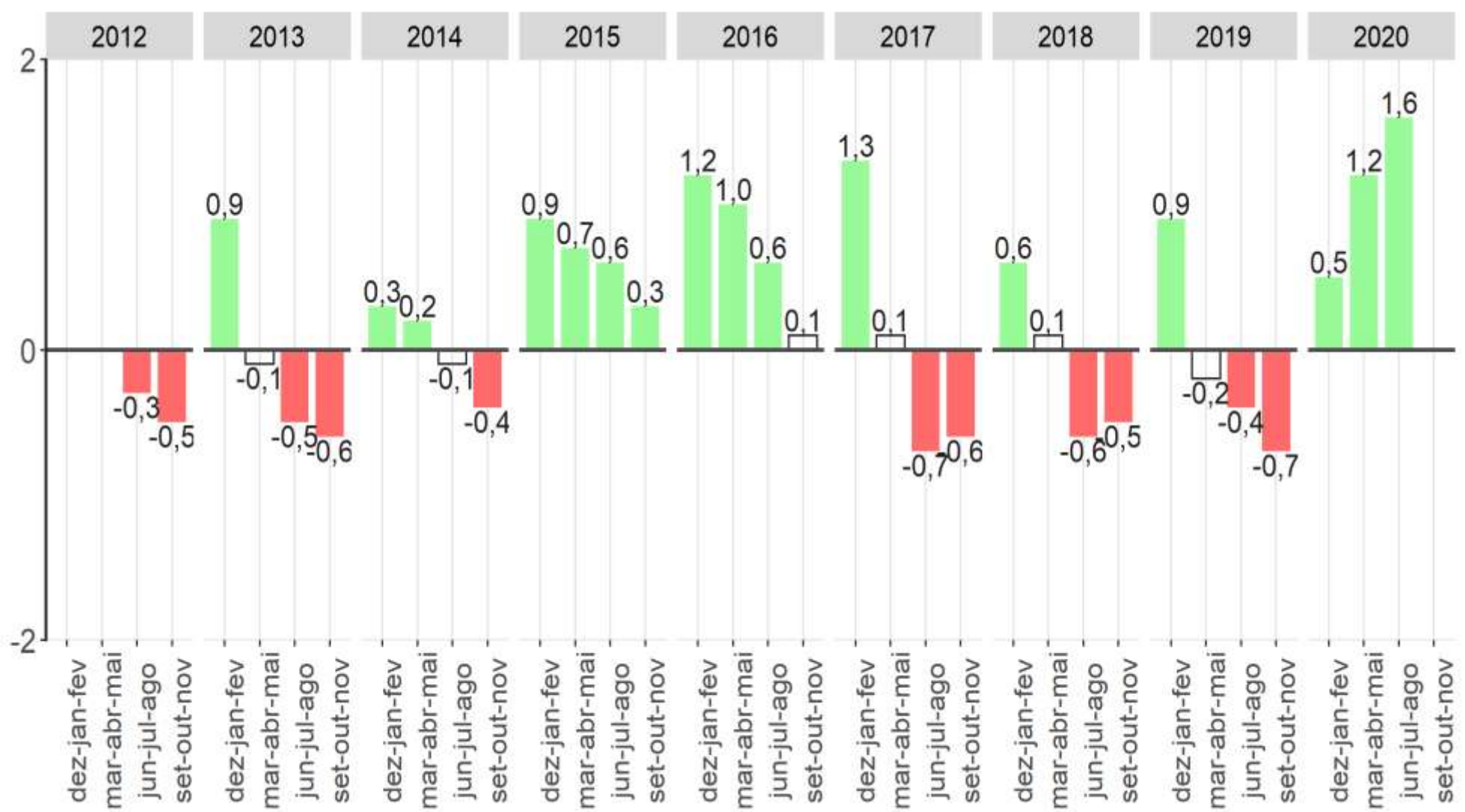

Fonte: IBGE, Diretoria de Pesquisas, Coordenação de Trabalho e Rendimento, Pesquisa Nacional por Amostra de Domicílios Contínua.
Nota: As colunas em branco com contorno cinza representam variações não estatísticamente significativas.

IBGE
Instituto Brasileiro de Geografia e Estatística | IBGE

Taxa de desocupação na semana de referência: Variações em relação ao mesmo trimestre móvel do ano anterior, Brasil - 2012/2020 (em ponto percentual)

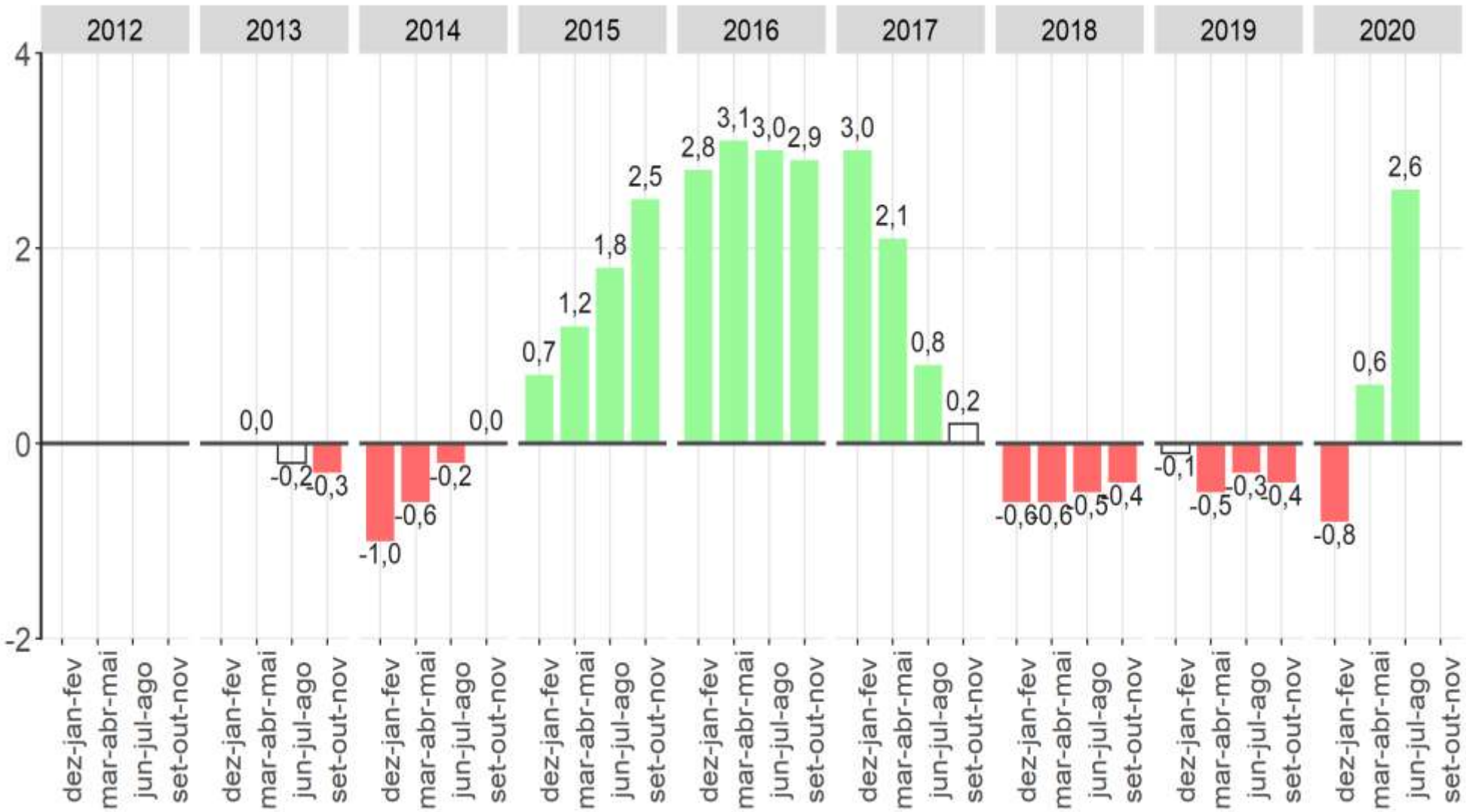

Fonte: IBGE, Diretoria de Pesquisas, Coordenação de Trabalho e Rendimento, Pesquisa Nacional por Amostra de Domicílios Contínua.
Nota: As colunas em branco com contorno cinza representam variações não estatísticamente significativas.

IBGE
Instituto Brasileiro de Geografia e Estatística | IBGE

Taxa de desocupação das pessoas de 14 anos ou mais de idade, na semana de referência dos trimestres terminados em agosto- Brasil - (em %) - 2012/2020

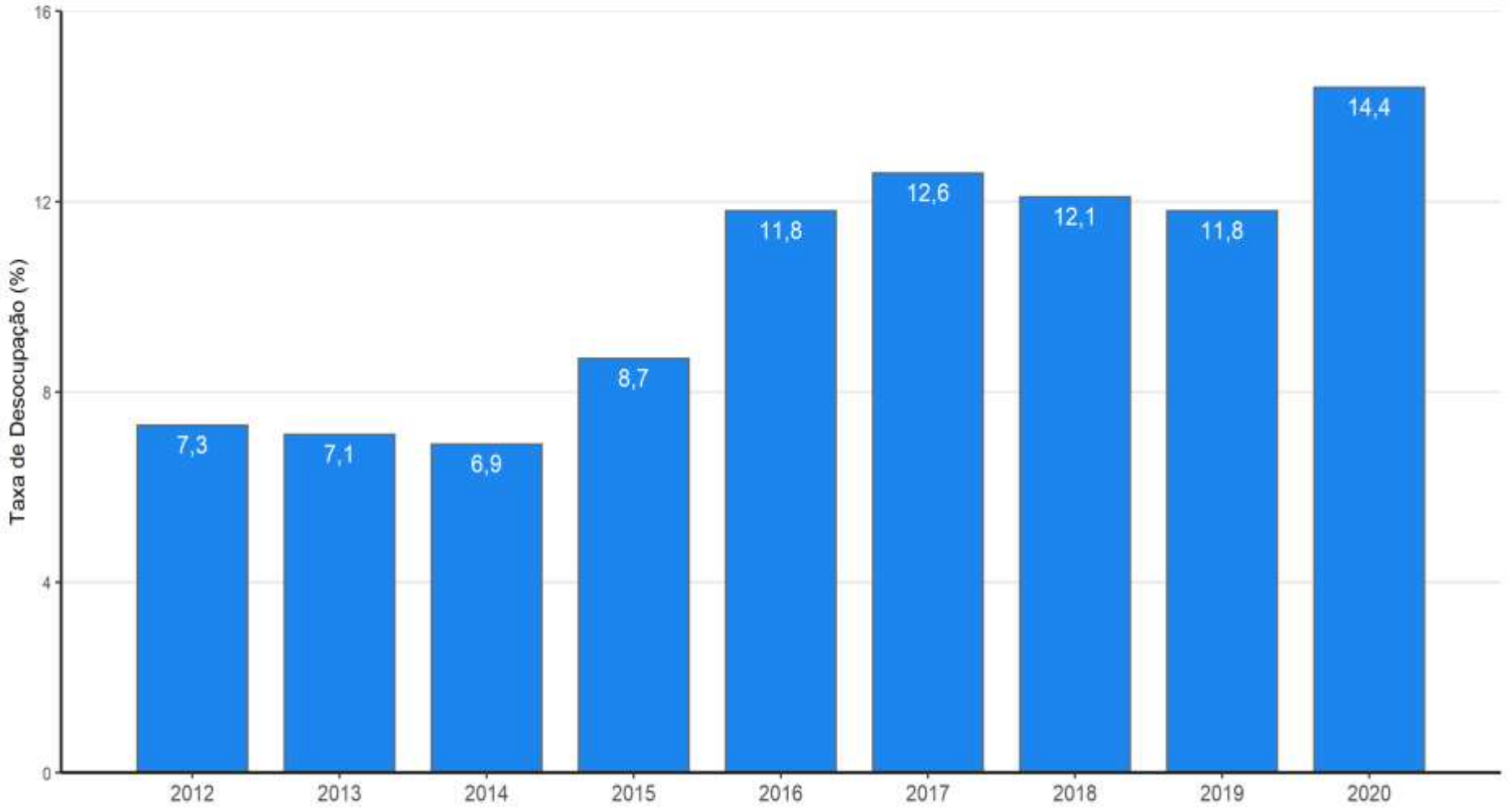

Fonte: IBGE, Diretoria de Pesquisas, Coordenação de Trabalho e Rendimento, Pesquisa Nacional por Amostra de Domicílios Contínua.

Nível da ocupação

$$\frac{\text{População ocupada}}{\text{População em idade de trabalhar}}$$

O quadro, a seguir, mostra a evolução do **Nível de ocupação**, de acordo com os trimestres móveis ao longo da série histórica da pesquisa, Brasil - 2012/2020

	2012	2013	2014	2015	2016	2017	2018	2019	2020
nov-dez-jan		56,8	57,1	56,7	55,5	53,7	54,2	54,2	54,8
dez-jan-fev		56,5	57,0	56,4	55,1	53,4	53,9	53,9	54,5
jan-fev-mar	56,3	56,3	56,8	56,2	54,8	53,1	53,6	53,9	53,5
fev-mar-abr	56,7	56,5	56,8	56,3	54,6	53,2	53,6	54,2	51,6
mar-abr-mai	57,0	56,8	56,8	56,2	54,7	53,4	53,6	54,5	49,5
abr-mai-jun	57,1	56,9	56,9	56,2	54,6	53,7	53,7	54,6	47,9
mai-jun-jul	57,0	57,0	56,8	56,1	54,4	53,9	53,9	54,7	47,1
jun-jul-ago	57,1	57,0	56,7	56,0	54,2	54,0	54,1	54,7	46,8
jul-ago-set	57,2	57,1	56,8	56,0	54,0	54,1	54,4	54,8	
ago-set-out	57,2	57,1	56,9	56,1	53,9	54,3	54,5	54,9	
set-out-nov	57,2	57,3	56,9	55,9	54,1	54,4	54,7	55,1	
out-nov-dez	57,1	57,3	56,9	55,9	54,0	54,5	54,5	55,1	

Fonte: IBGE, Pesquisa Nacional por Amostra de Domicílios Contínua.
Nota: Somente os dados hachurados são comparáveis.

Nível da ocupação das pessoas de 14 anos ou mais de idade na semana de referência, Brasil - 2012/2020 (%)

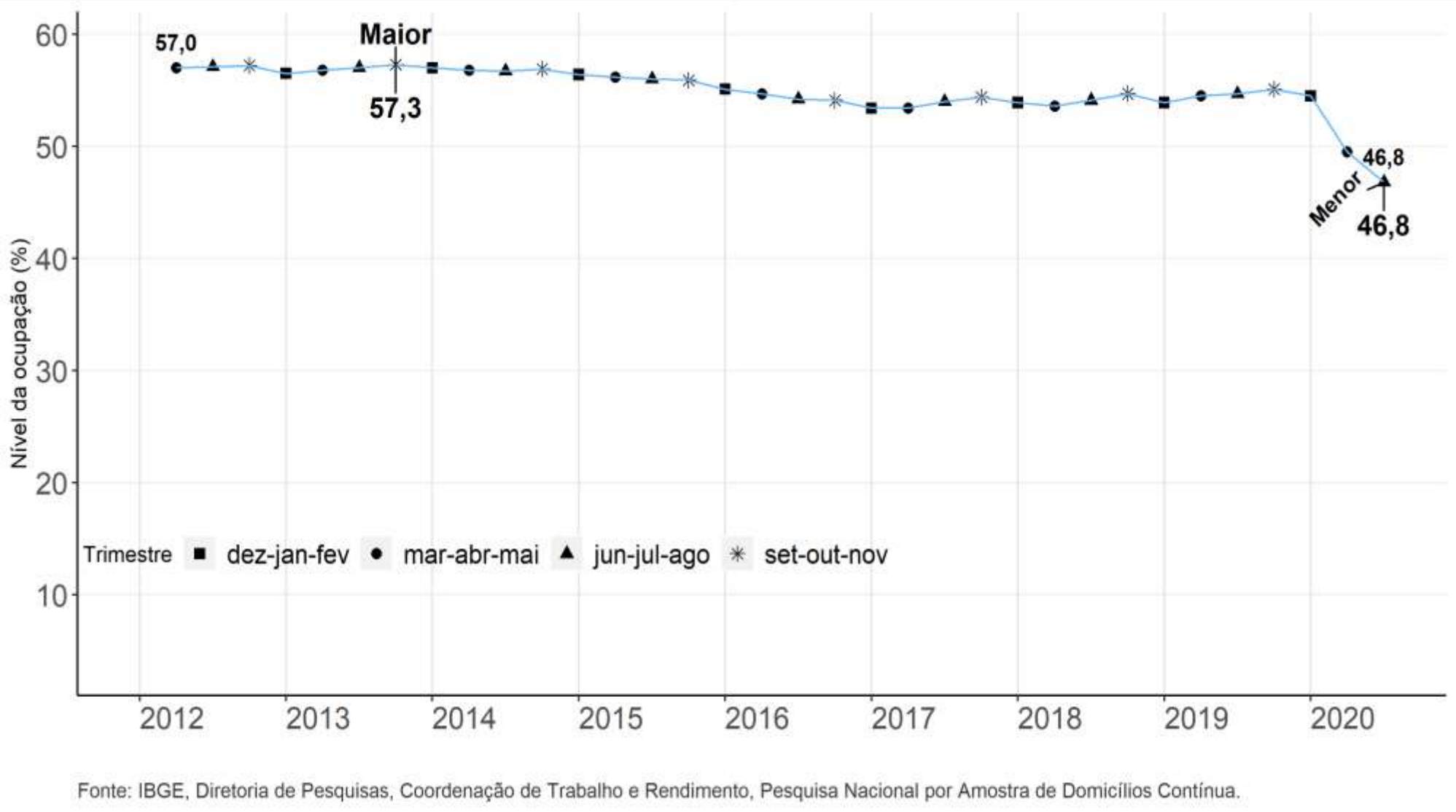

Redução de 2,7 p.p. em relação ao trimestre anterior
Redução de 7,9 p.p. em relação ao mesmo trimestre do ano anterior

IBGE
Instituto Brasileiro de Geografia e Estatística IBGE

Nível da ocupação na semana de referência: Variações em relação ao trimestre móvel anterior , Brasil - 2012/2020 (em ponto percentual)

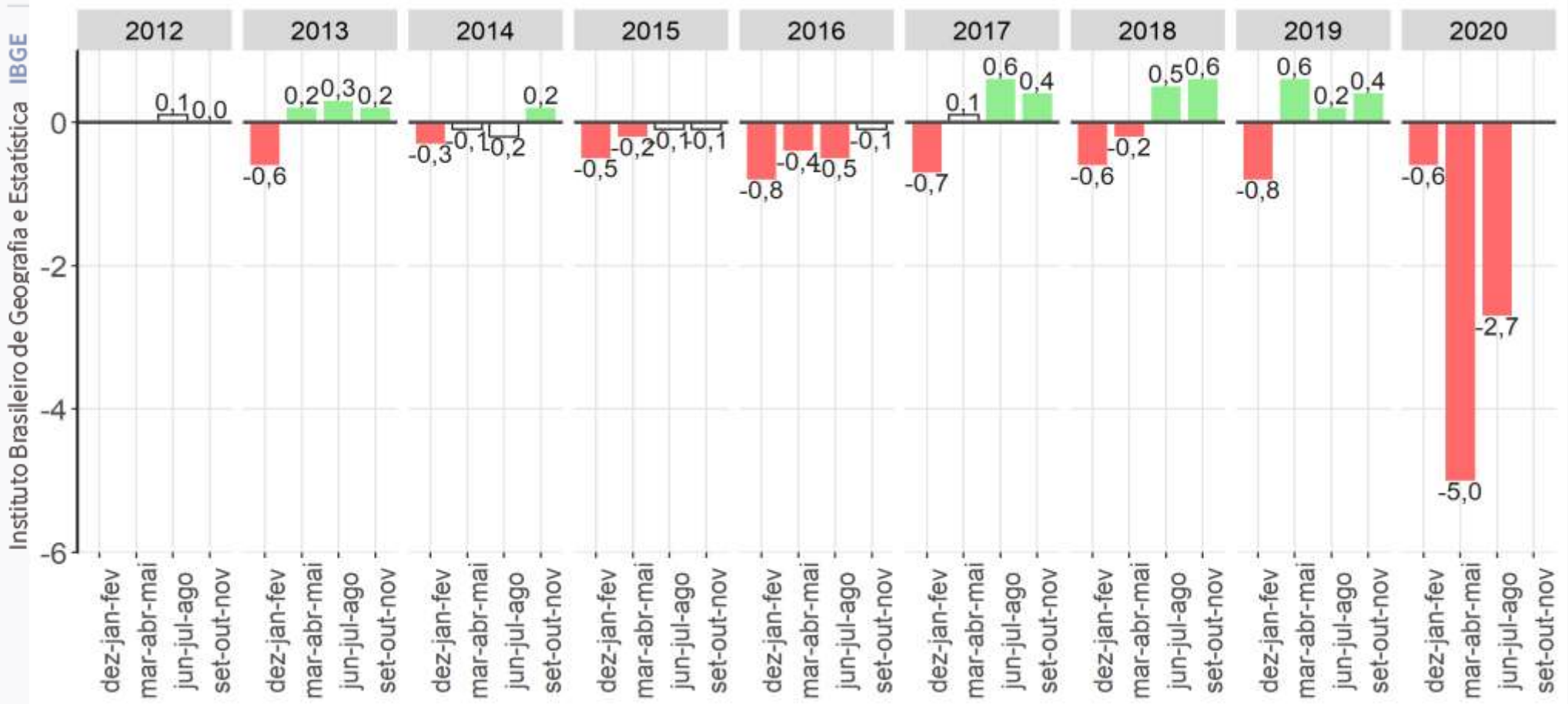

Fonte: IBGE, Diretoria de Pesquisas, Coordenação de Trabalho e Rendimento, Pesquisa Nacional por Amostra de Domicílios Contínua.
Nota: As colunas em branco com contorno cinza representam variações não estatísticamente significativas.

Redução de 2,7 p.p. em relação ao trimestre anterior

IBGE
Instituto Brasileiro de Geografia e Estatística IBGE

Nível da ocupação na semana de referência: Variações em relação ao mesmo trimestre móvel do ano anterior , Brasil - 2012/2020 (em ponto percentual)

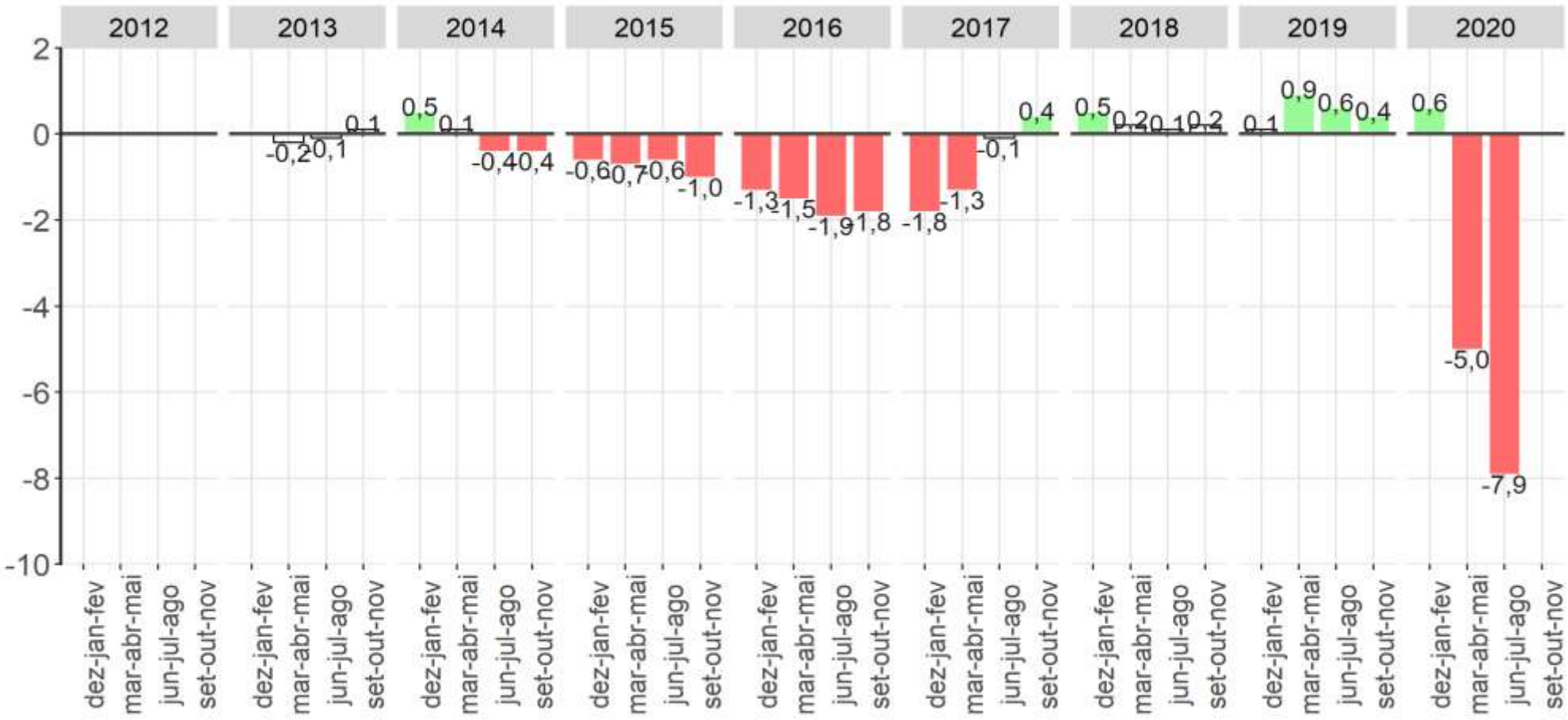

Fonte: IBGE, Diretoria de Pesquisas, Coordenação de Trabalho e Rendimento, Pesquisa Nacional por Amostra de Domicílios Contínua.
Nota: As colunas em branco com contorno cinza representam variações não estatísticamente significativas.

Redução de 7,9 p.p. em relação ao mesmo trimestre do ano anterior

IBGE
Instituto Brasileiro de Geografia e Estatística IBGE

Grupamentos de atividades

Classificação Nacional de Atividades Econômicas Domiciliar 2.0

(agrupamentos para efeito de divulgação da PNAD Contínua)

1	AGRICULTURA, PECUÁRIA, PRODUÇÃO FLORESTAL, PESCA E AQUICULTURA	
2	INDÚSTRIA GERAL	INDÚSTRIAS EXTRATIVAS
		INDÚSTRIAS DE TRANSFORMAÇÃO
		ELETRICIDADE E GÁS
		ÁGUA, ESGOTO, ATIVIDADES DE GESTÃO DE RESÍDUOS E DESCONTAMINAÇÃO
3	CONSTRUÇÃO	CONSTRUÇÃO E INCORPORAÇÃO DE EDIFÍCIOS
		OBRAS DE INFRA-ESTRUTURA
		SERVIÇOS ESPECIALIZADOS PARA CONSTRUÇÃO
4	COMÉRCIO, REPARAÇÃO DE VEÍCULOS AUTOMOTORES E MOTOCICLETAS	COMÉRCIO EM GERAL *(incluindo o comércio de veículos automotores e motocicletas) e (excluindo o serviço de alimentação, tais como: bares restaurante e lanchonete etc)*
		REPARAÇÃO DE VEÍCULOS AUTOMOTORES E MOTOCICLETAS
5	TRANSPORTE, ARMAZENAGEM E CORREIO	TRANSPORTE TERRESTRE
		TRANSPORTE AQUAVIÁRIO
		TRANSPORTE AÉREO
		ARMAZENAMENTO E ATIVIDADES AUXILIARES DOS TRANSPORTES
		CORREIO E OUTRAS ATIVIDADES DE ENTREGA
6	ALOJAMENTO E ALIMENTAÇÃO	
7	INFORMAÇÃO, COMUNICAÇÃO E ATIVIDADES FINANCEIRAS, IMOBILIÁRIAS, PROFISSIONAIS E ADMINISTRATIVAS	INFORMAÇÃO E COMUNICAÇÃO
		ATIVIDADES FINANCEIRAS, DE SEGUROS E SERVIÇOS RELACIONADOS
		ATIVIDADES IMOBILIÁRIAS
		ATIVIDADES PROFISSIONAIS, CIENTÍFICAS E TÉCNICAS
		ATIVIDADES ADMINISTRATIVAS E SERVIÇOS COMPLEMENTARES
8	ADMINISTRAÇÃO PÚBLICA, DEFESA, SEGURIDADE SOCIAL, EDUCAÇÃO, SAÚDE HUMANA	ADMINISTRAÇÃO PÚBLICA, DEFESA E SEGURIDADE SOCIAL
		EDUCAÇÃO (pública e privada)
		SAÚDE HUMANA (pública e privada) E SERVIÇOS SOCIAIS
9	OUTROS SERVIÇOS	ARTES, CULTURA, ESPORTE E RECREAÇÃO
		ATIVIDADES DE ORGANIZAÇÕES ASSOCIATIVAS
		REPARAÇÃO E MANUTENÇÃO DE EQUIPAMENTOS DE INFORMATICA E COMUNICAÇÃO E DE OBJETOS PESSOAIS E DOMÉSTICOS
		OUTRAS ATIVIDADES DE SERVIÇOS PESSOAIS
		ORGANISMOS INTERNACIONAIS E OUTRAS INSTITUIÇÕES EXTRATERRITORIAIS
10	SERVIÇOS DOMÉSTICOS	
11	ATIVIDADES MAL DEFINIDAS	

População ocupada na agricultura na semana de referência: Variações em relação ao trimestre móvel anterior, Brasil - 2012/2020 (em %)

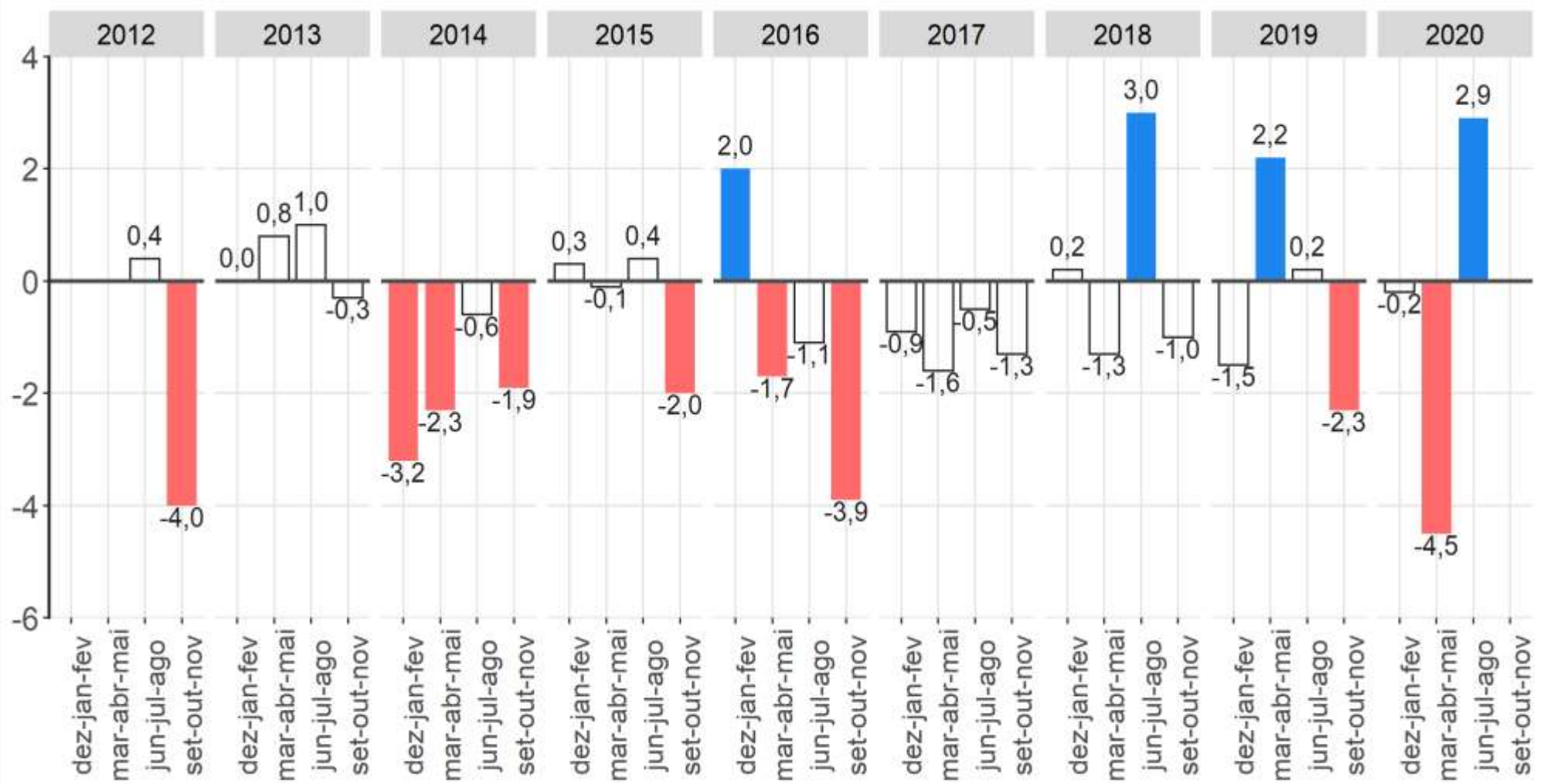

Fonte: IBGE, Diretoria de Pesquisas, Coordenação de Trabalho e Rendimento, Pesquisa Nacional por Amostra de Domicílios Contínua.
Nota: As colunas em branco com contorno cinza representam variações não estatísticamente significativas.

População ocupada na agricultura apresentou crescimento de 2,9% na comparação trimestral.

IBGE
Instituto Brasileiro de Geografia e Estatística IBGE

População ocupada na agricultura na semana de referência: Variações em relação ao mesmo trimestre móvel do ano anterior, Brasil - 2012/2020 (em %)

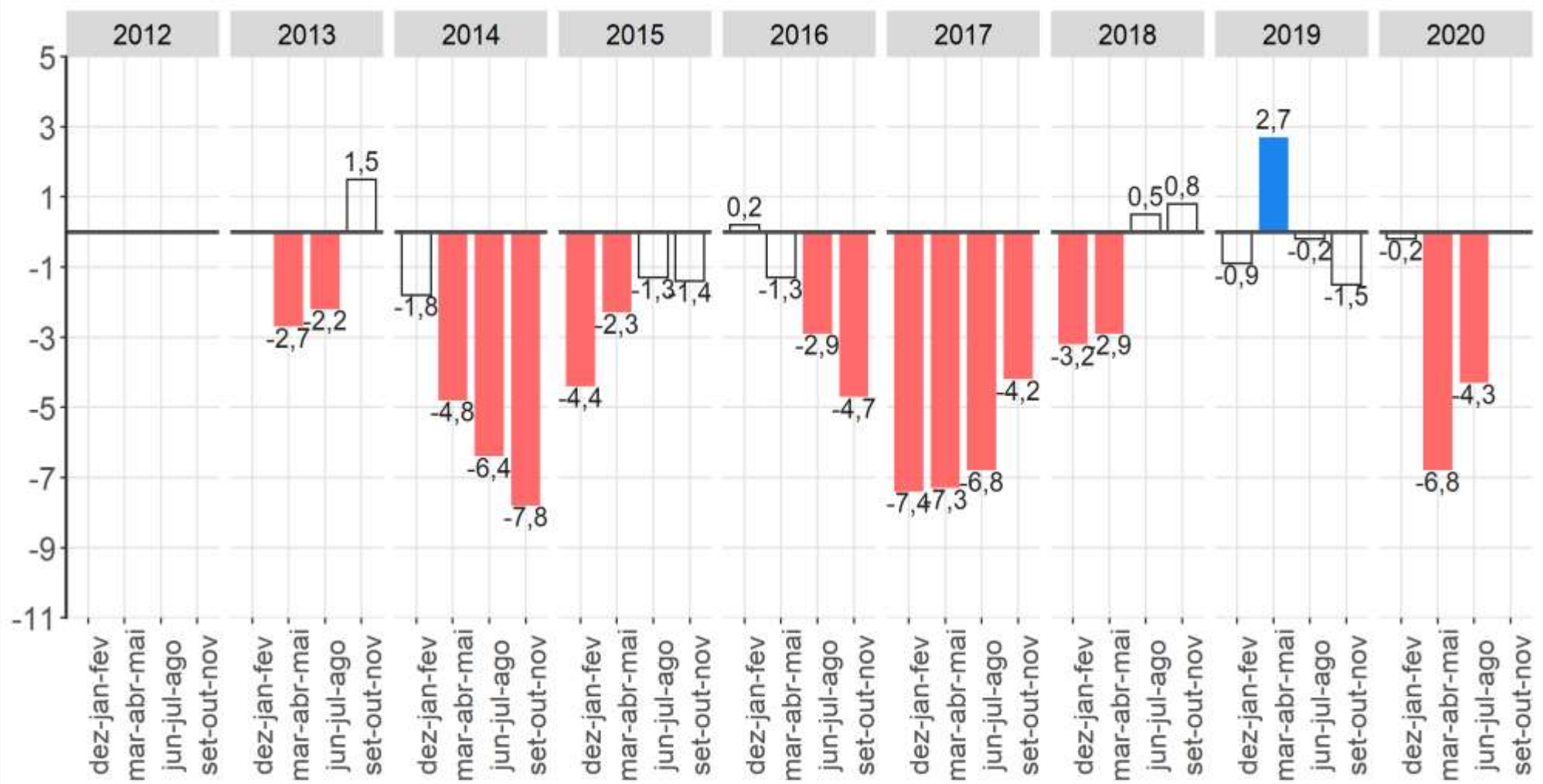

Fonte: IBGE, Diretoria de Pesquisas, Coordenação de Trabalho e Rendimento, Pesquisa Nacional por Amostra de Domicílios Contínua.
Nota: As colunas em branco com contorno cinza representam variações não estatísticamente significativas.

População ocupada na agricultura apresentou redução na comparação anual.

IBGE
Instituto Brasileiro de Geografia e Estatística IBGE

População ocupada na indústria na semana de referência: Variações em relação ao trimestre móvel anterior, Brasil - 2012/2020 (em %)

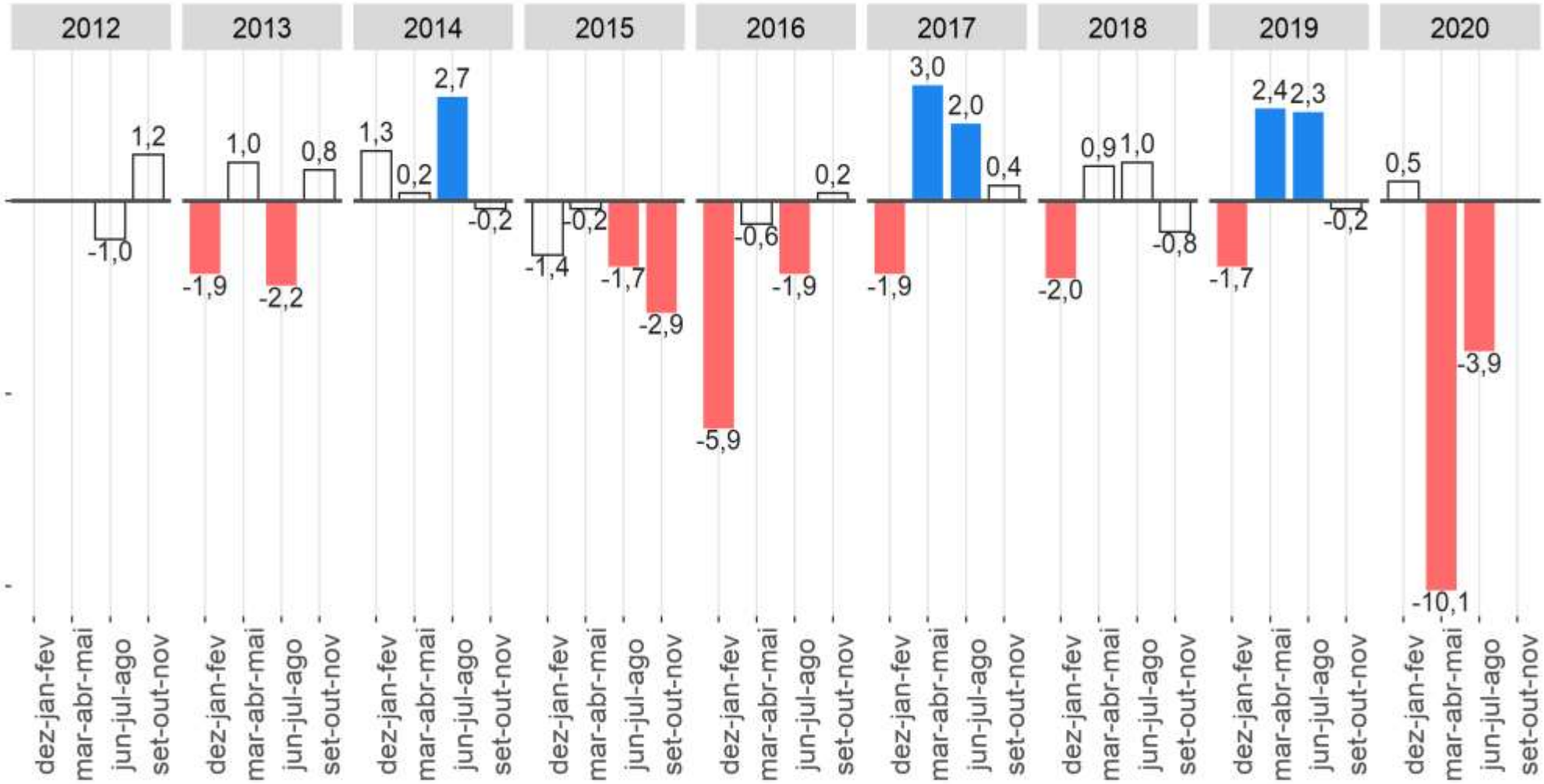

Fonte: IBGE, Diretoria de Pesquisas, Coordenação de Trabalho e Rendimento, Pesquisa Nacional por Amostra de Domicílios Contínua.
Nota: As colunas em branco com contorno cinza representam variações não estatísticamente significativas.

População ocupada na indústria apresentou redução de 3,9% na comparação trimestral.

IBGE
Instituto Brasileiro de Geografia e Estatística IBGE

População ocupada na indústria na semana de referência: Variações em relação ao mesmo trimestre móvel do ano anterior, Brasil - 2012/2020 (em %)

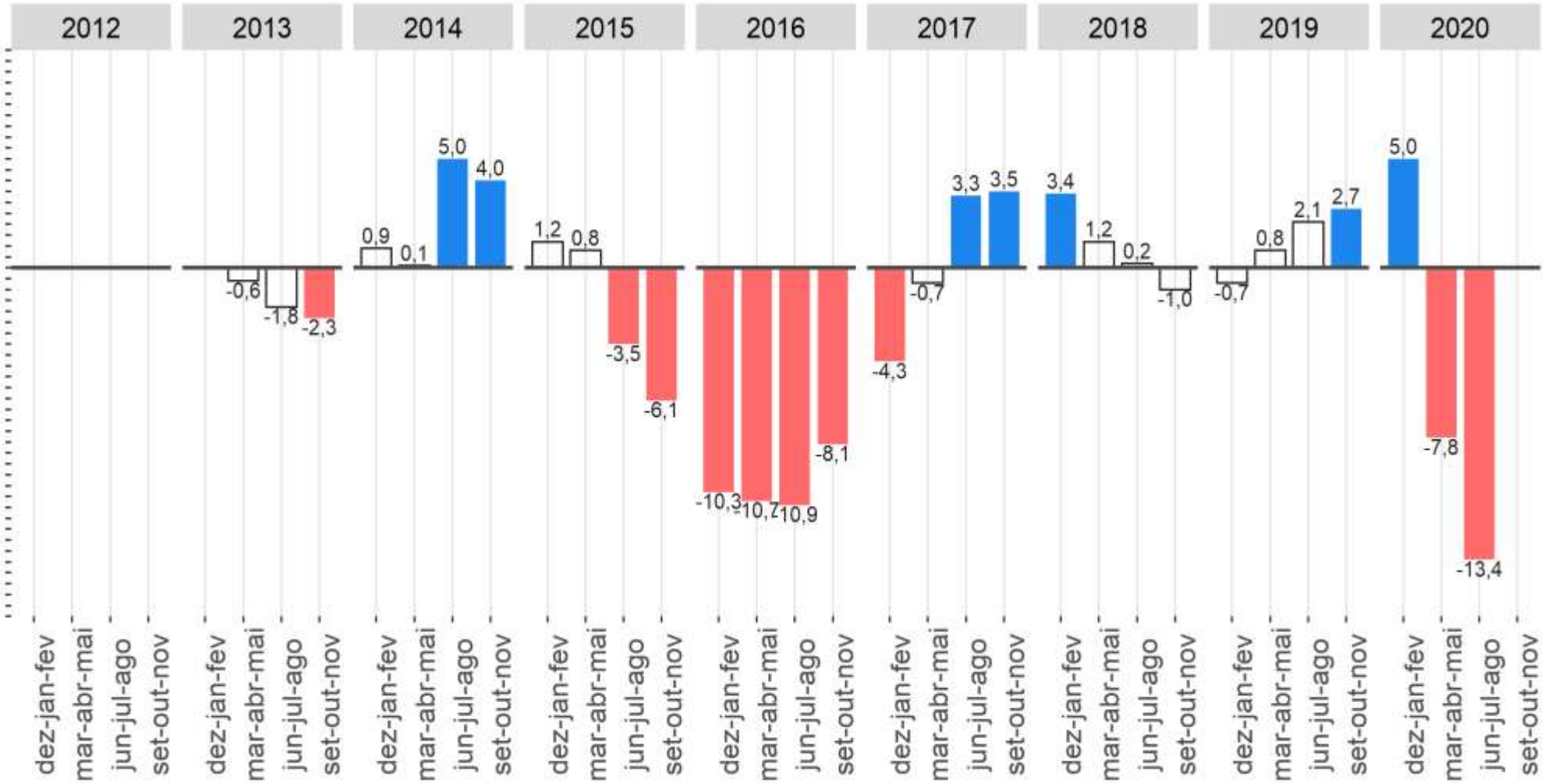

Fonte: IBGE, Diretoria de Pesquisas, Coordenação de Trabalho e Rendimento, Pesquisa Nacional por Amostra de Domicílios Contínua.
Nota: As colunas em branco com contorno cinza representam variações não estatísticamente significativas.

População ocupada na indústria apresentou redução na comparação anual.

IBGE
Instituto Brasileiro de Geografia e Estatística IBGE

População ocupada na construção na semana de referência: Variações em relação ao trimestre móvel anterior, Brasil - 2012/2020 (em %)

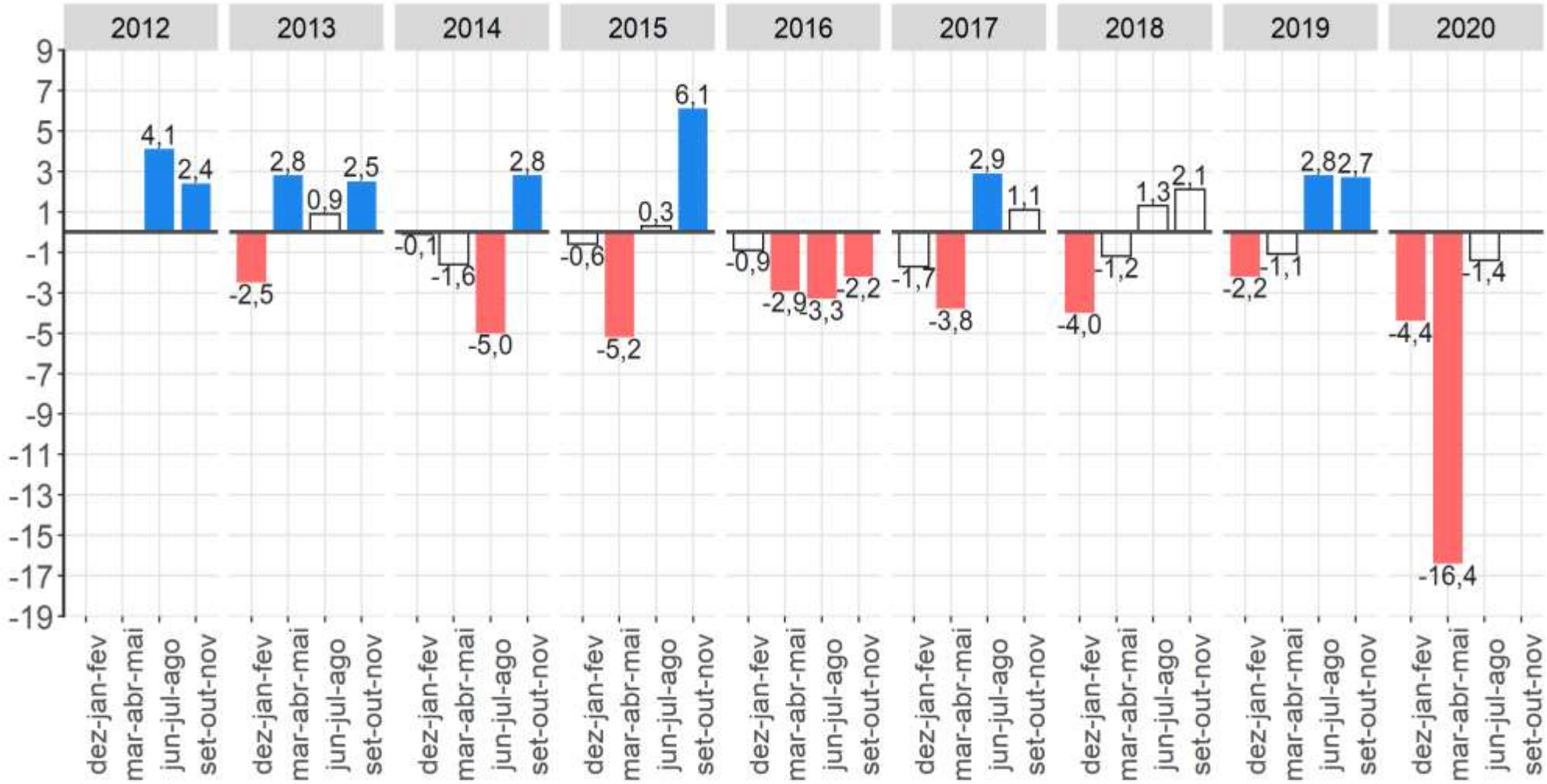

Fonte: IBGE, Diretoria de Pesquisas, Coordenação de Trabalho e Rendimento, Pesquisa Nacional por Amostra de Domicílios Contínua.
Nota: As colunas em branco com contorno cinza representam variações não estatísticamente significativas.

População ocupada na construção apresentou estabilidade na comparação trimestral.

IBGE
Instituto Brasileiro de Geografia e Estatística IBGE

População ocupada na construção na semana de referência: Variações em relação ao mesmo trimestre móvel do ano anterior, Brasil - 2012/2020 (em %)

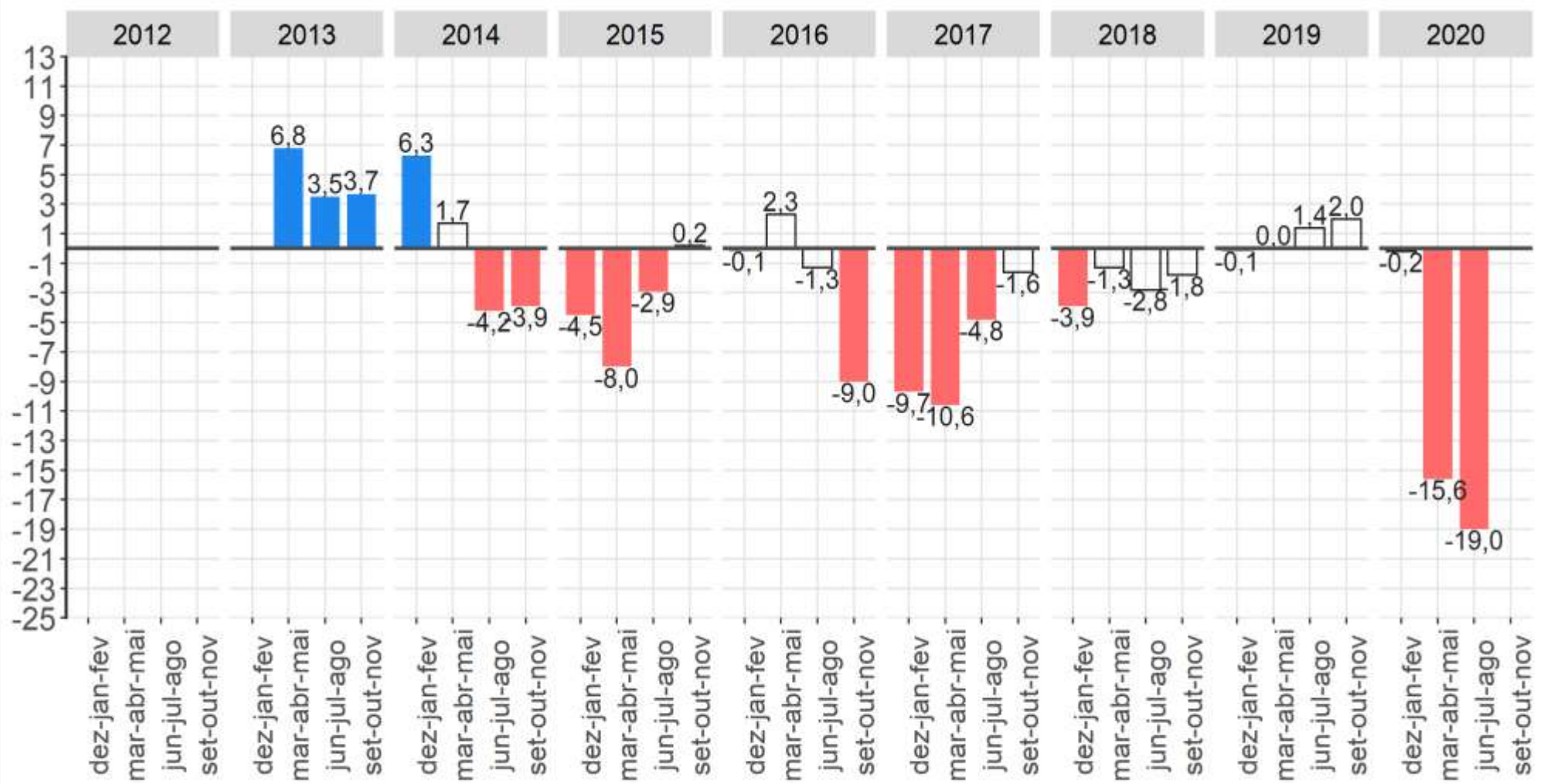

Fonte: IBGE, Diretoria de Pesquisas, Coordenação de Trabalho e Rendimento, Pesquisa Nacional por Amostra de Domicílios Contínua.
Nota: As colunas em branco com contorno cinza representam variações não estatísticamente significativas.

População ocupada na construção apresentou redução na comparação anual.

IBGE
Instituto Brasileiro de Geografia e Estatística IBGE

População ocupada no comércio na semana de referência: Variações em relação ao trimestre móvel anterior, Brasil - 2012/2020 (em %)

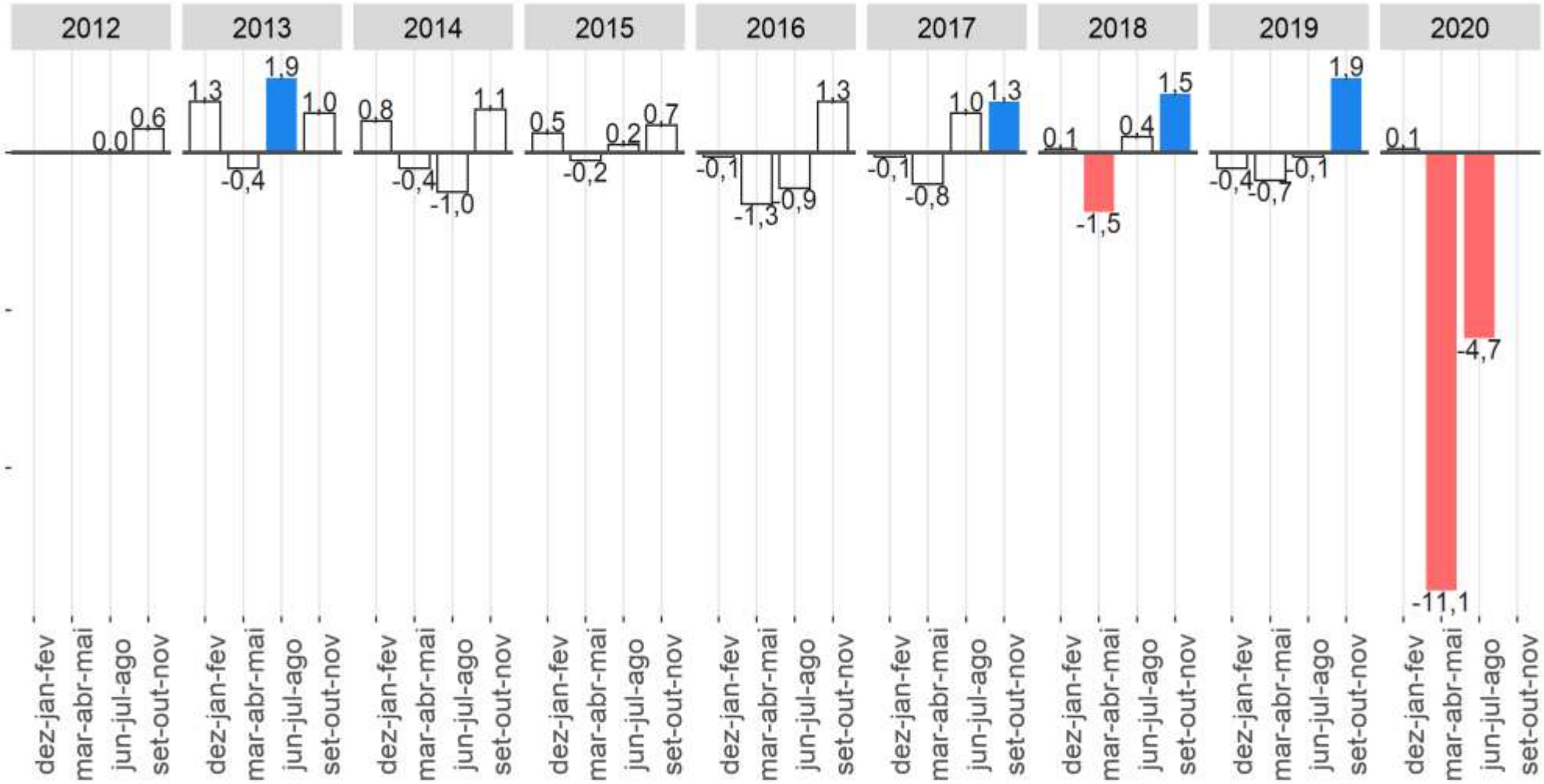

Fonte: IBGE, Diretoria de Pesquisas, Coordenação de Trabalho e Rendimento, Pesquisa Nacional por Amostra de Domicílios Contínua.
Nota: As colunas em branco com contorno cinza representam variações não estatísticamente significativas.

População ocupada no comércio apresentou redução de 4,7% na comparação trimestral.

IBGE
Instituto Brasileiro de Geografia e Estatística | IBGE

População ocupada no comércio na semana de referência: Variações em relação ao mesmo trimestre móvel do ano anterior, Brasil - 2012/2020 (em %)

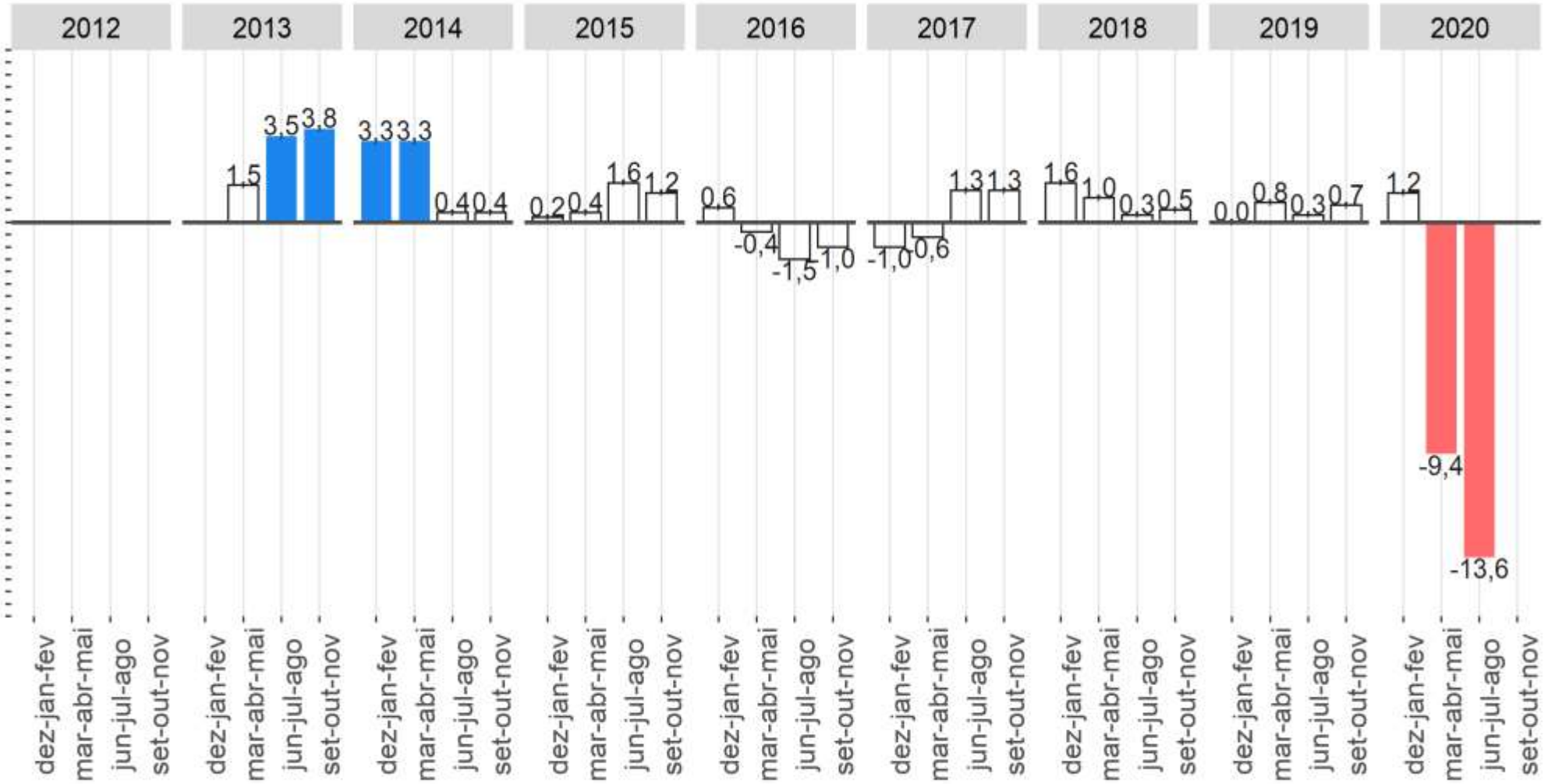

Fonte: IBGE, Diretoria de Pesquisas, Coordenação de Trabalho e Rendimento, Pesquisa Nacional por Amostra de Domicílios Contínua.
Nota: As colunas em branco com contorno cinza representam variações não estatísticamente significativas.

População ocupada na indústria se apresentou redução na comparação anual.

IBGE
Instituto Brasileiro de Geografia e Estatística IBGE

População ocupada no transporte, armazenagem e correio na semana de referência: Variações em relação ao trimestre móvel anterior, Brasil - 2012/2020 (em %)

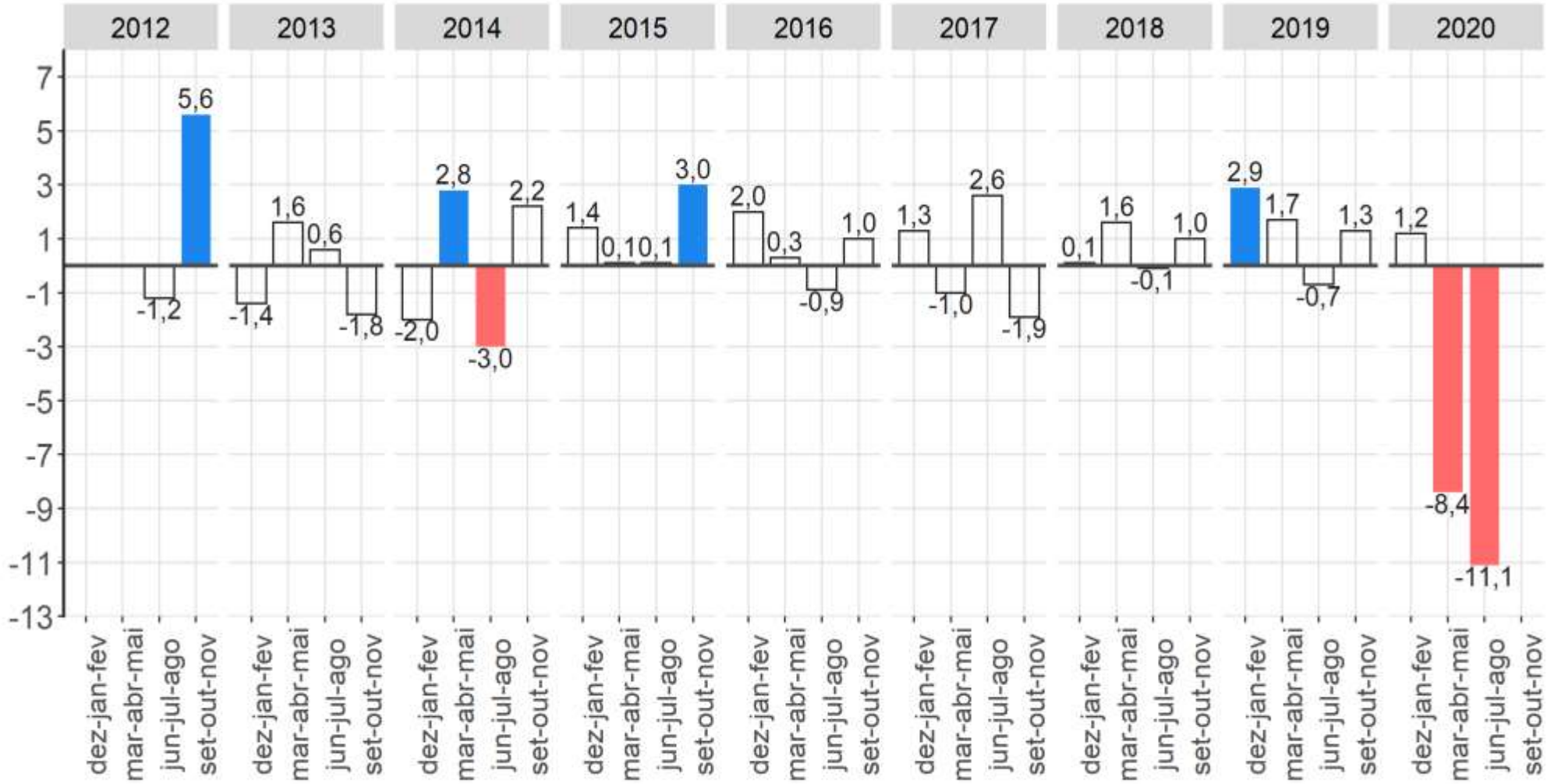

Fonte: IBGE, Diretoria de Pesquisas, Coordenação de Trabalho e Rendimento, Pesquisa Nacional por Amostra de Domicílios Contínua.
Nota: As colunas em branco com contorno cinza representam variações não estatísticamente significativas.

População ocupada no transporte, armazenagem e correio apresentou redução de 11,1% na comparação trimestral.

IBGE
Instituto Brasileiro de Geografia e Estatística IBGE

População ocupada no transporte, armazenagem e correio na semana de referência: Variações em relação ao mesmo trimestre móvel do ano anterior, Brasil - 2012/2020 (em %)

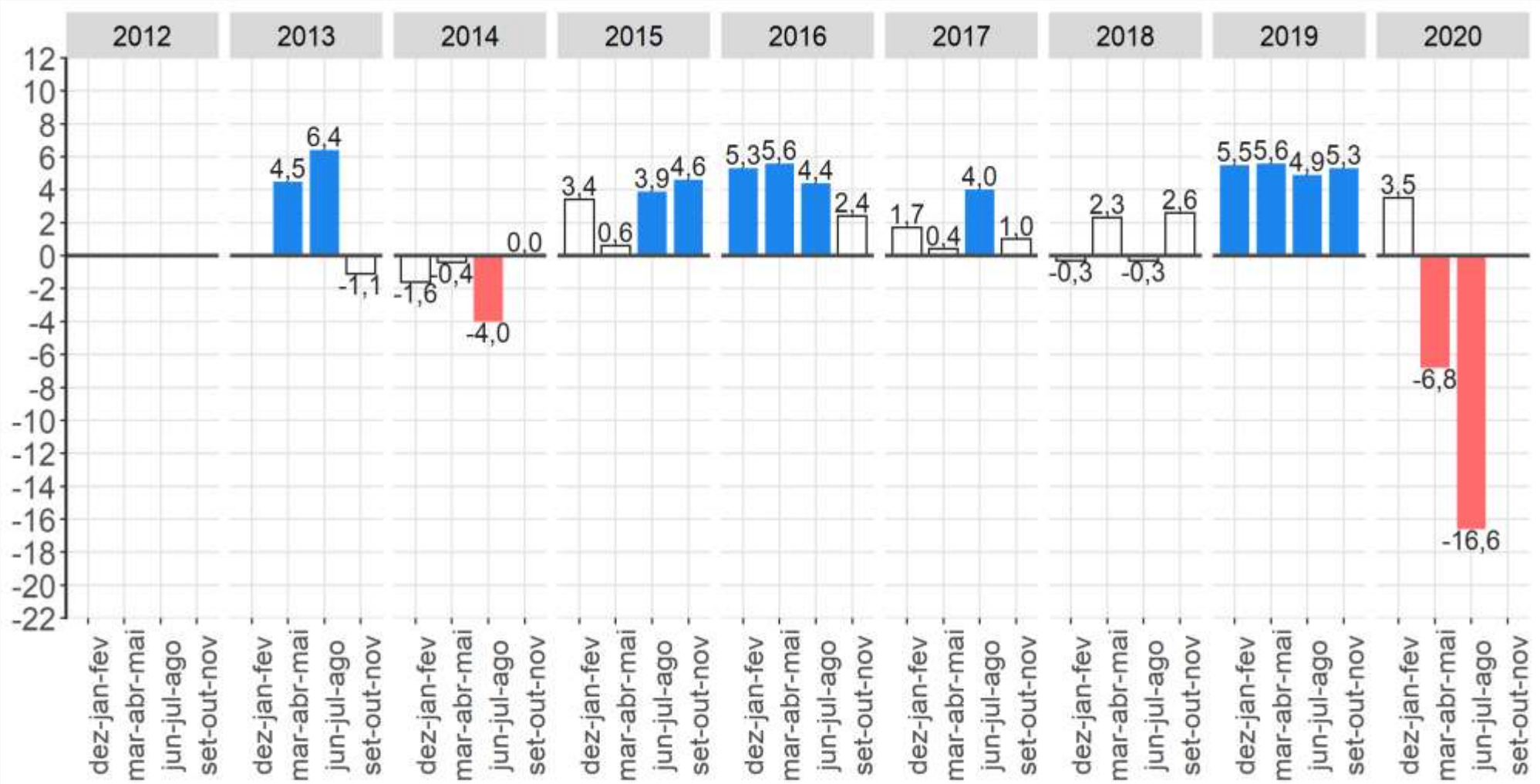

Fonte: IBGE, Diretoria de Pesquisas, Coordenação de Trabalho e Rendimento, Pesquisa Nacional por Amostra de Domicílios Contínua.
Nota: As colunas em branco com contorno cinza representam variações não estatísticamente significativas.

População ocupada no transporte, armazenagem e correio apresentou redução na comparação anual.

IBGE
Instituto Brasileiro de Geografia e Estatística IBGE

População ocupada em alojamento e alimentação na semana de referência: Variações em relação ao trimestre móvel anterior, Brasil - 2012/2020 (em %)

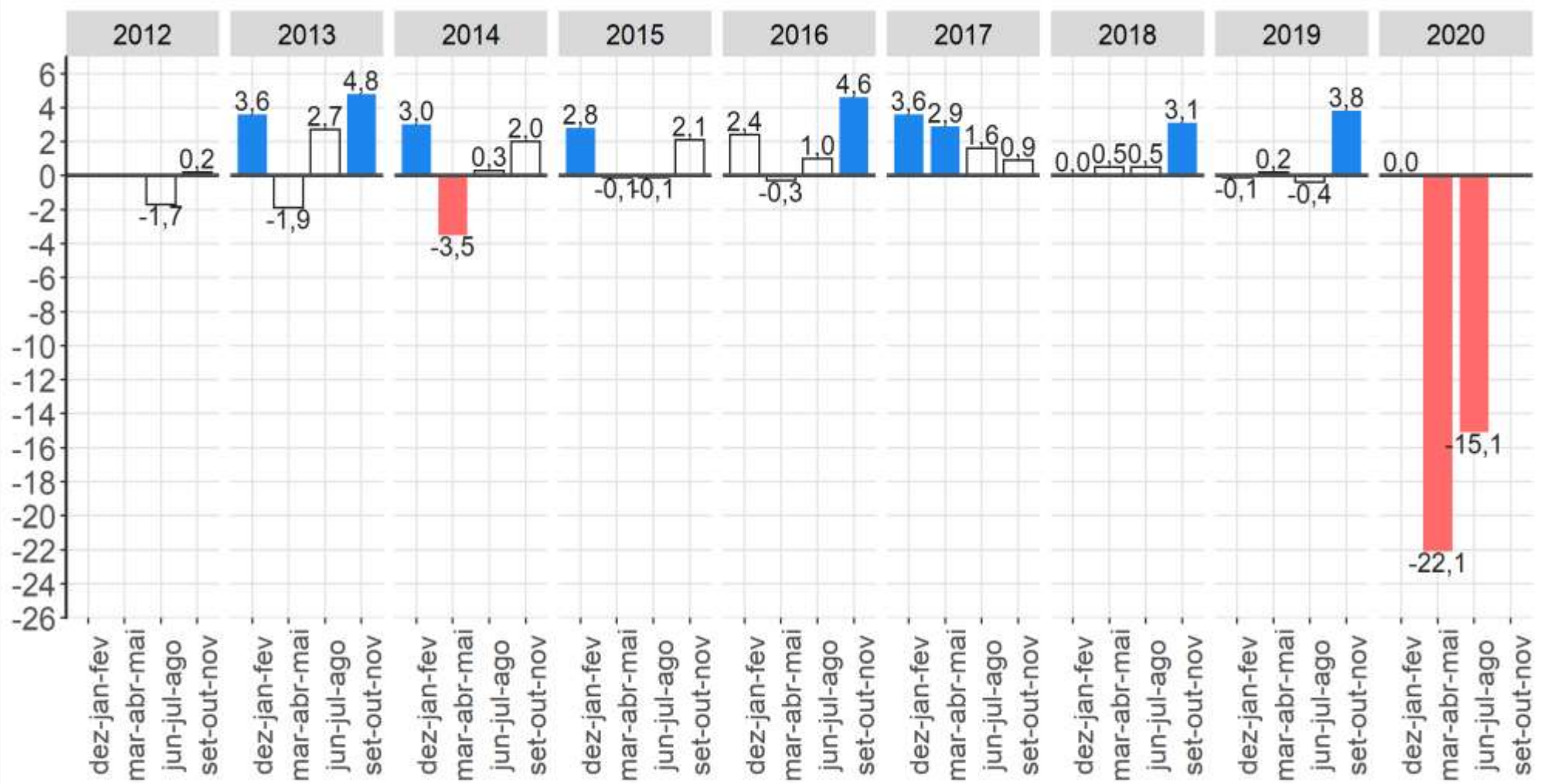

Fonte: IBGE, Diretoria de Pesquisas, Coordenação de Trabalho e Rendimento, Pesquisa Nacional por Amostra de Domicílios Contínua.
Nota: As colunas em branco com contorno cinza representam variações não estatísticamente significativas.

População ocupada em alojamento e alimentação apresentou redução de 15,1% na comparação trimestral.

IBGE
Instituto Brasileiro de Geografia e Estatística IBGE

População ocupada em alojamento e alimentação na semana de referência: Variações em relação ao mesmo trimestre móvel do ano anterior, Brasil - 2012/2020 (em %)

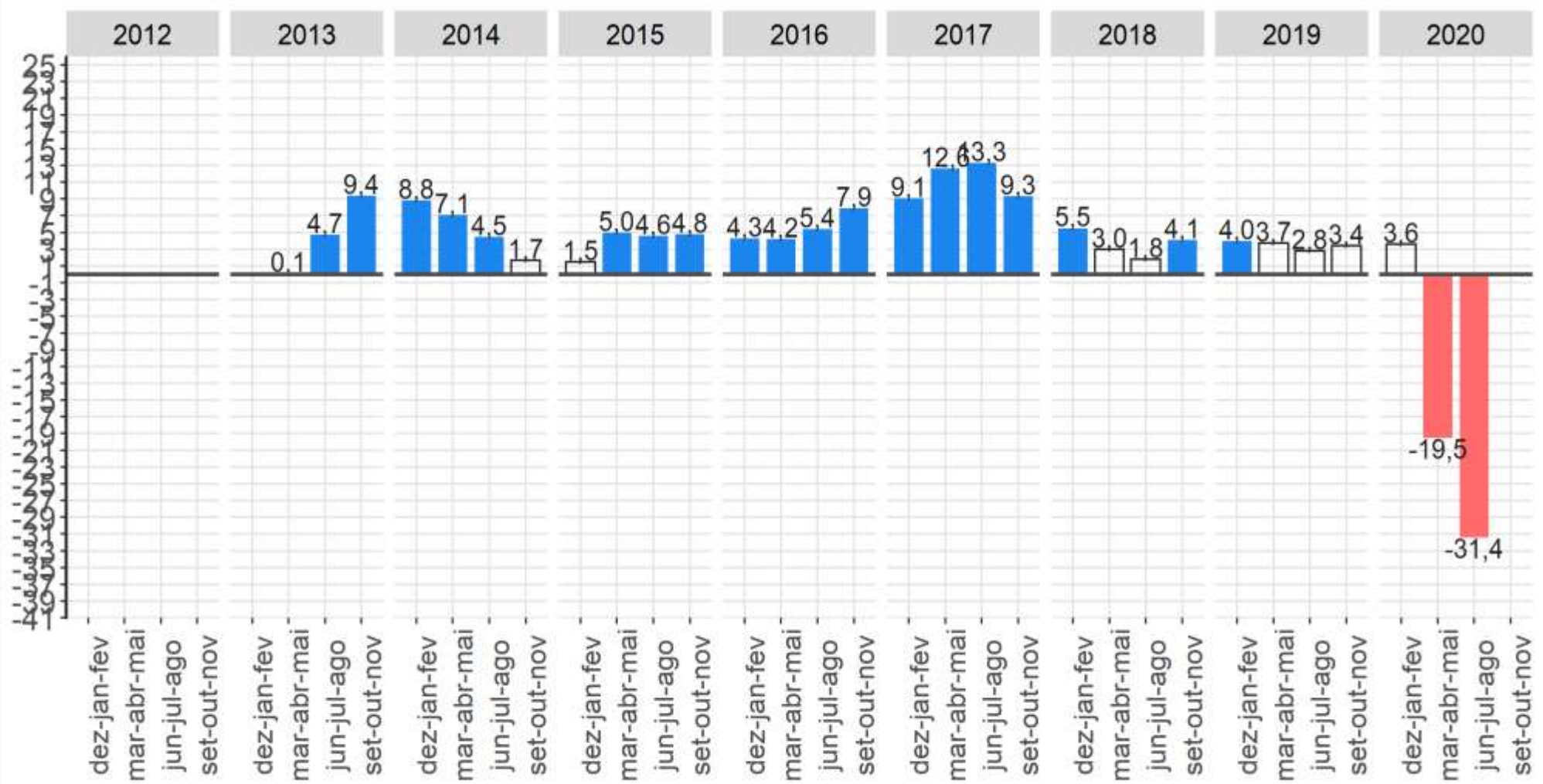

Fonte: IBGE, Diretoria de Pesquisas, Coordenação de Trabalho e Rendimento, Pesquisa Nacional por Amostra de Domicílios Contínua.
Nota: As colunas em branco com contorno cinza representam variações não estatísticamente significativas.

População ocupada em alojamento e alimentação apresentou redução na comparação anual.

IBGE
Instituto Brasileiro de Geografia e Estatística IBGE

População ocupada em informação e comunicação na semana de referência: Variações em relação ao trimestre móvel anterior, Brasil - 2012/2020 (em %)

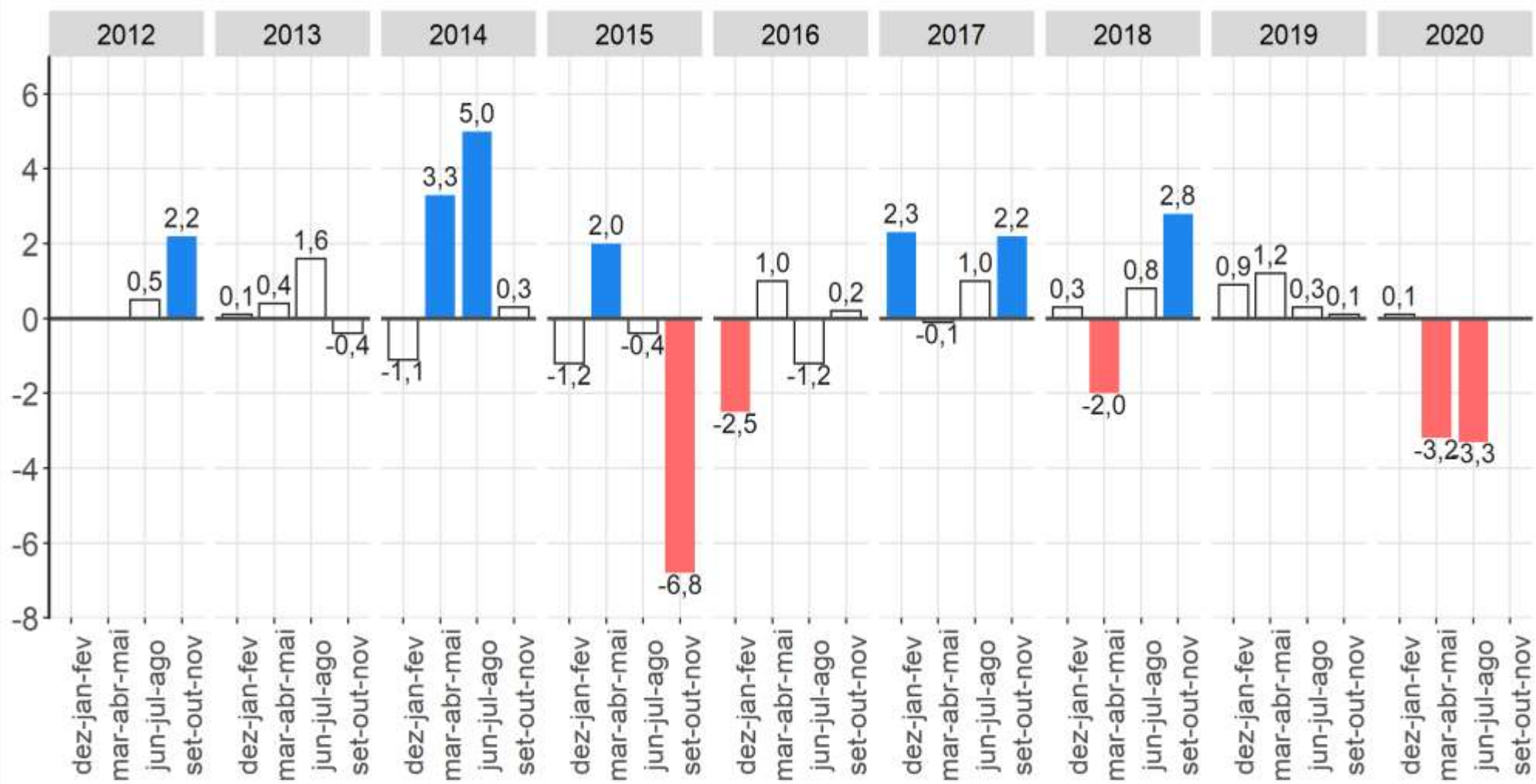

Fonte: IBGE, Diretoria de Pesquisas, Coordenação de Trabalho e Rendimento, Pesquisa Nacional por Amostra de Domicílios Contínua.
Nota: As colunas em branco com contorno cinza representam variações não estatísticamente significativas.

População ocupada em informação e comunicação apresentou redução de 3,3% na comparação trimestral.

IBGE
Instituto Brasileiro de Geografia e Estatística IBGE

População ocupada em informação e comunicação na semana de referência: Variações em relação ao mesmo trimestre móvel do ano anterior, Brasil - 2012/2020 (em %)

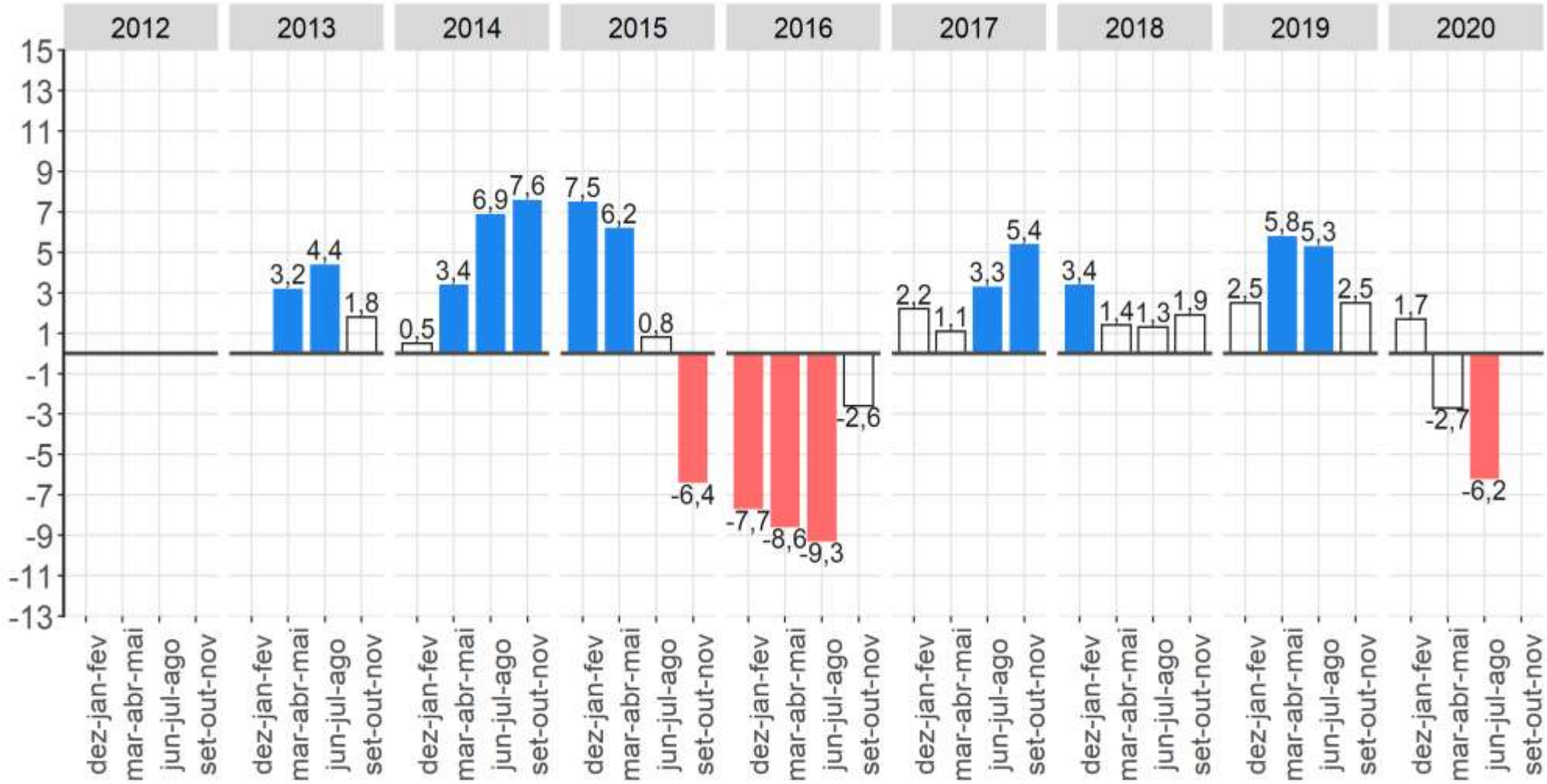

Fonte: IBGE, Diretoria de Pesquisas, Coordenação de Trabalho e Rendimento, Pesquisa Nacional por Amostra de Domicílios Contínua.
Nota: As colunas em branco com contorno cinza representam variações não estatísticamente significativas.

População ocupada em informação e comunicação apresentou redução na comparação anual.

IBGE
Instituto Brasileiro de Geografia e Estatística IBGE

População ocupada em administração pública, saúde e educação na semana de referência: Variações em relação ao trimestre móvel anterior, Brasil - 2012/2020 (em %)

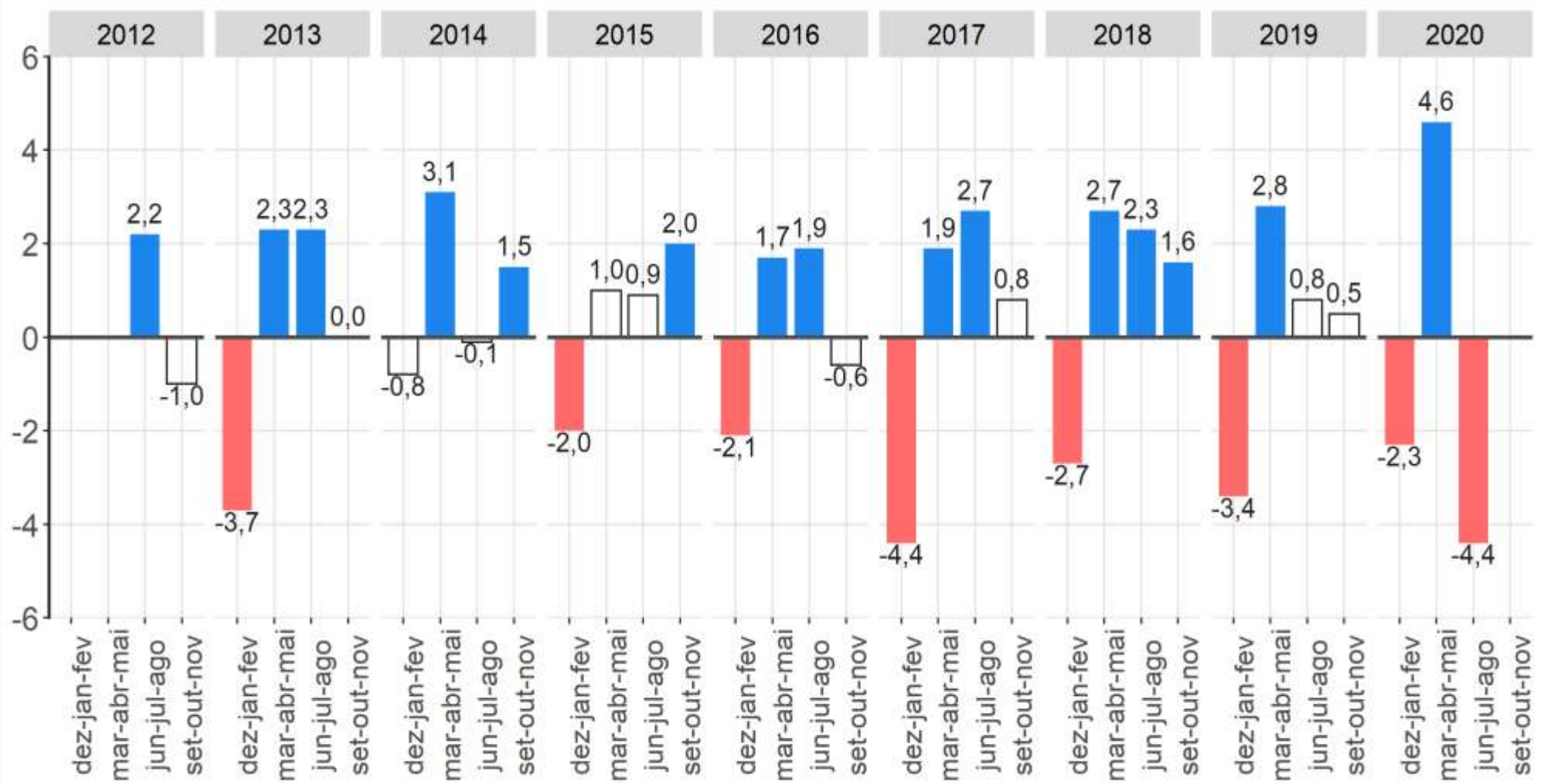

Fonte: IBGE, Diretoria de Pesquisas, Coordenação de Trabalho e Rendimento, Pesquisa Nacional por Amostra de Domicílios Contínua.
Nota: As colunas em branco com contorno cinza representam variações não estatísticamente significativas.

População ocupada em administração pública, saúde e educação apresentou redução de 4,4% na comparação trimestral.

IBGE
Instituto Brasileiro de Geografia e Estatística IBGE

População ocupada em administração pública, saúde e educação na semana de referência: Variações em relação ao mesmo trimestre móvel do ano anterior, Brasil - 2012/2020 (em %)

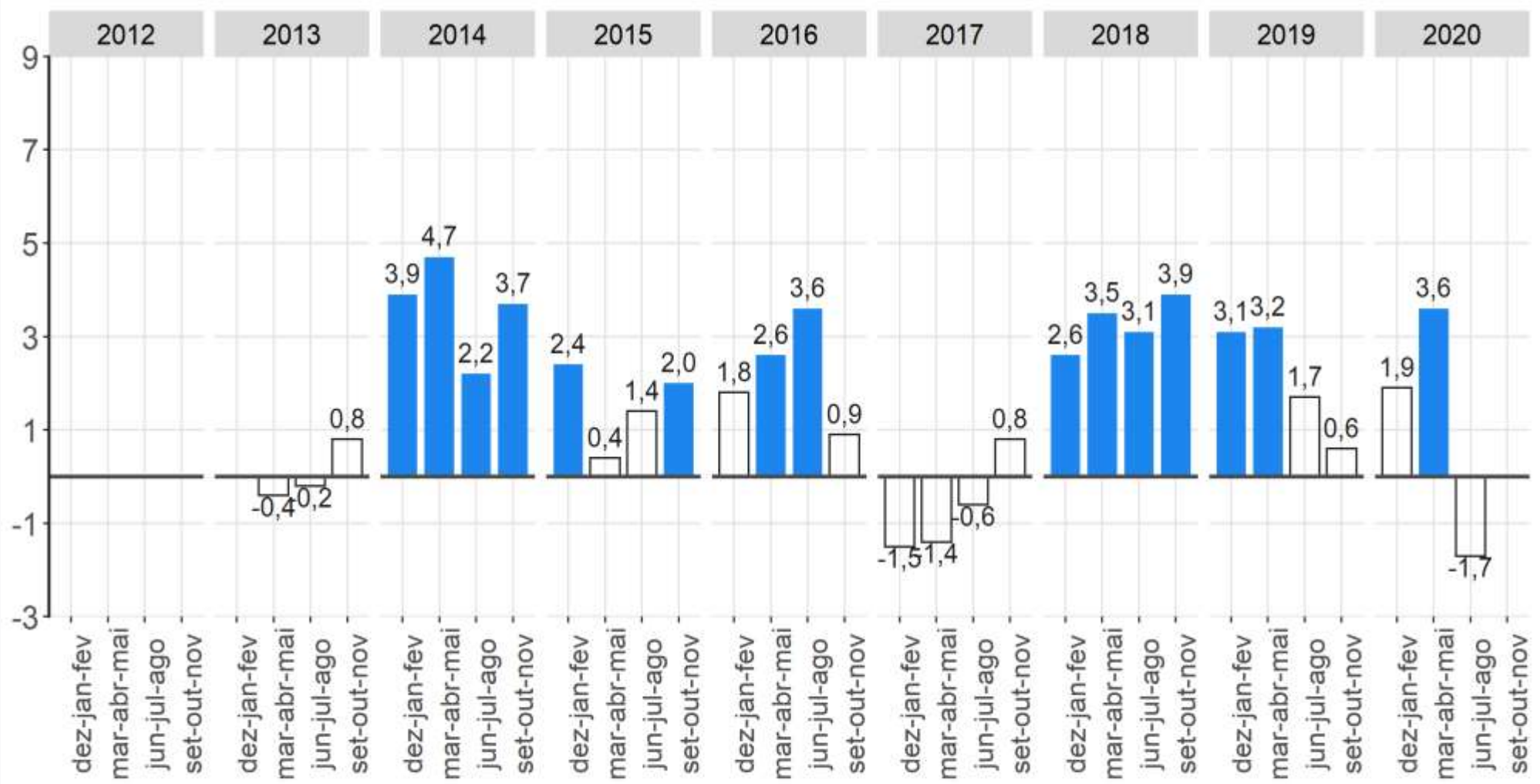

Fonte: IBGE, Diretoria de Pesquisas, Coordenação de Trabalho e Rendimento, Pesquisa Nacional por Amostra de Domicílios Contínua.
Nota: As colunas em branco com contorno cinza representam variações não estatísticamente significativas.

População ocupada em administração pública, saúde e educação apresentou estabilidade na comparação anual.

IBGE
Instituto Brasileiro de Geografia e Estatística IBGE

População ocupada em serviços domésticos na semana de referência: Variações em relação ao trimestre móvel anterior, Brasil - 2012/2020 (em %)

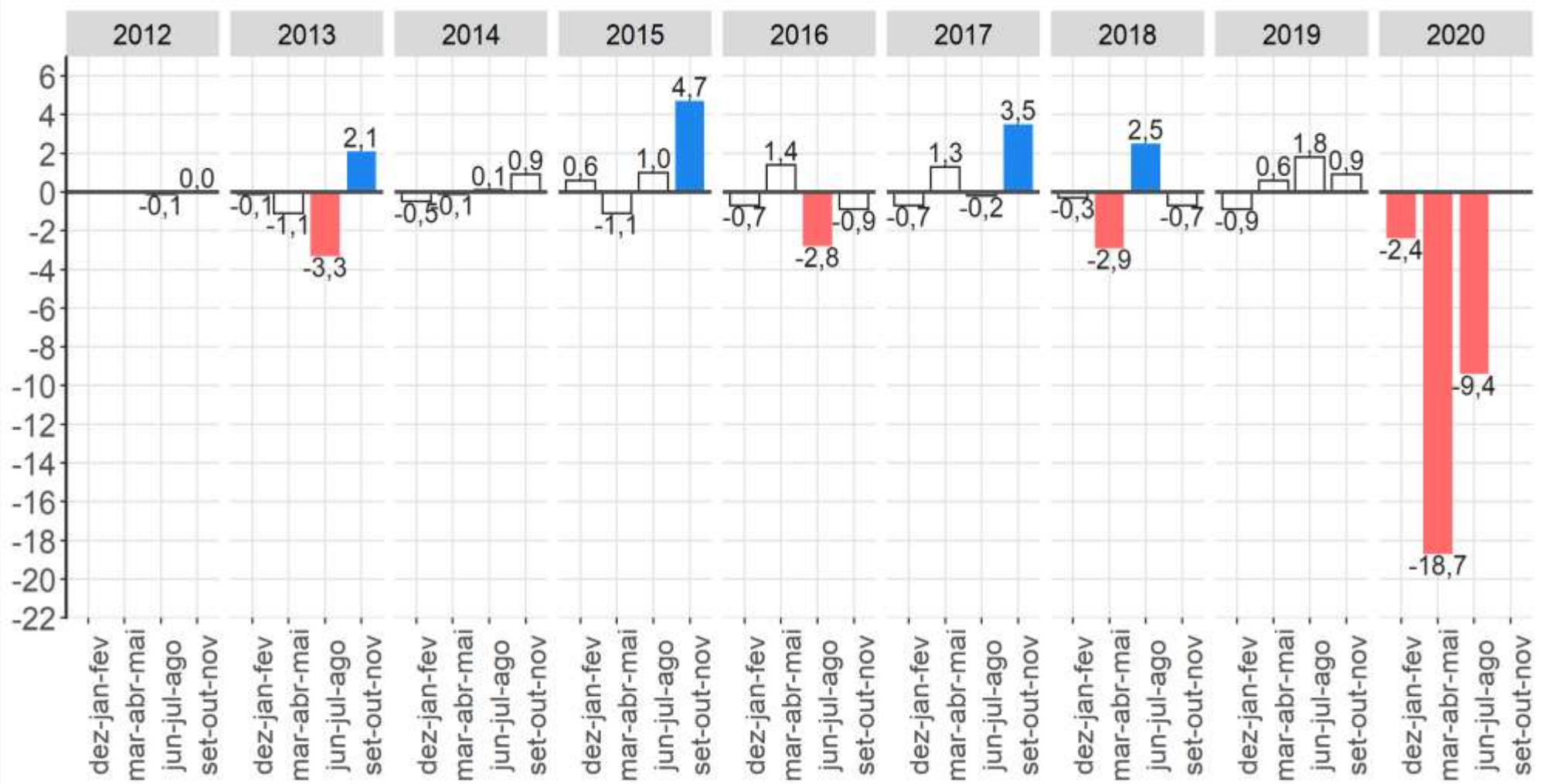

Fonte: IBGE, Diretoria de Pesquisas, Coordenação de Trabalho e Rendimento, Pesquisa Nacional por Amostra de Domicílios Contínua.
Nota: As colunas em branco com contorno cinza representam variações não estatísticamente significativas.

População ocupada em serviços domésticos apresentou redução de 9,4% na comparação trimestral.

IBGE
Instituto Brasileiro de Geografia e Estatística IBGE

População ocupada em serviços domésticos na semana de referência: Variações em relação ao mesmo trimestre móvel do ano anterior, Brasil - 2012/2020 (em %)

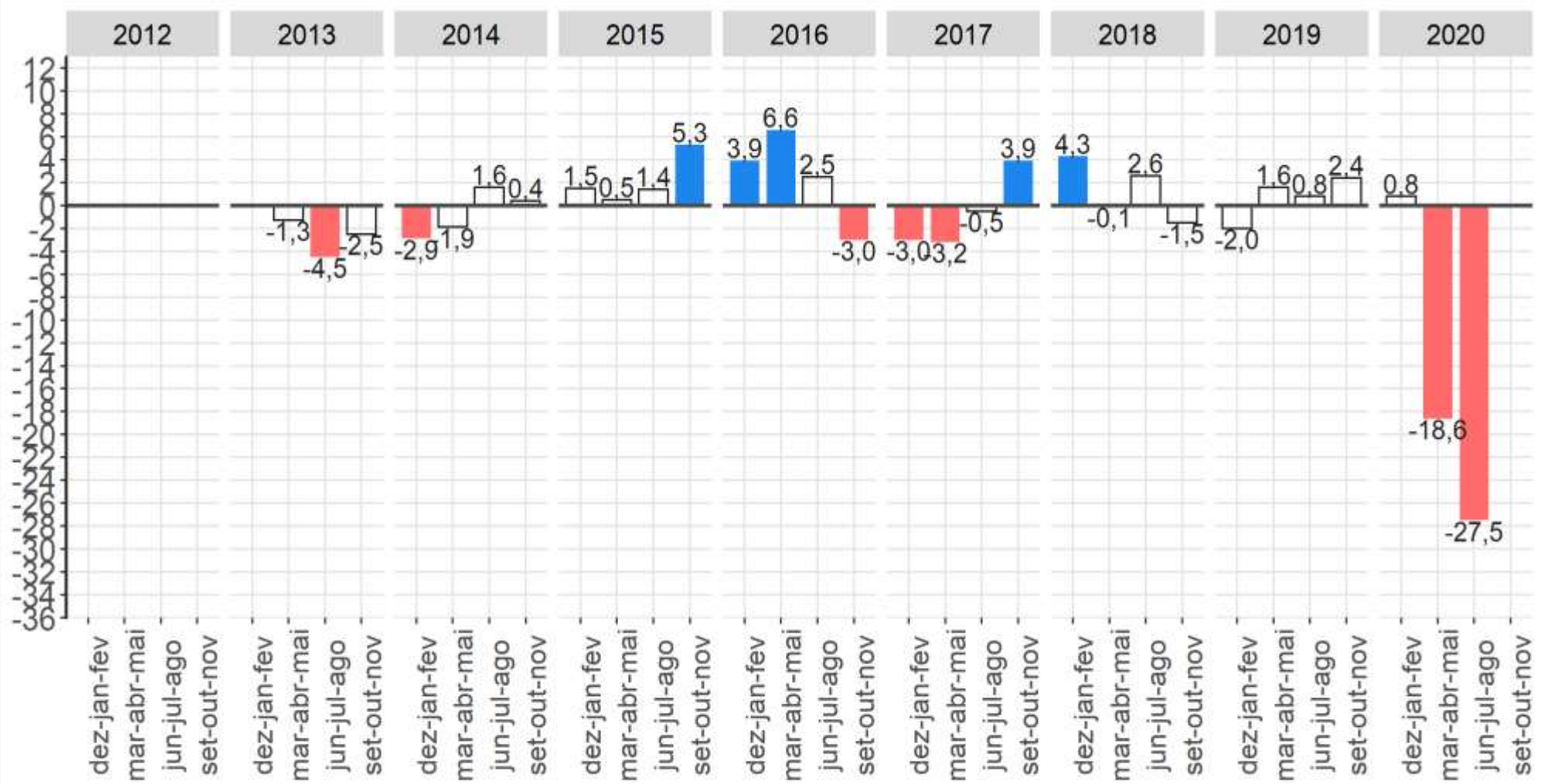

Fonte: IBGE, Diretoria de Pesquisas, Coordenação de Trabalho e Rendimento, Pesquisa Nacional por Amostra de Domicílios Contínua.
Nota: As colunas em branco com contorno cinza representam variações não estatísticamente significativas.

População ocupada em serviços domésticos apresentou redução na comparação anual.

IBGE
Instituto Brasileiro de Geografia e Estatística IBGE

População ocupada em outros serviços na semana de referência: Variações em relação ao trimestre móvel anterior, Brasil - 2012/2020 (em %)

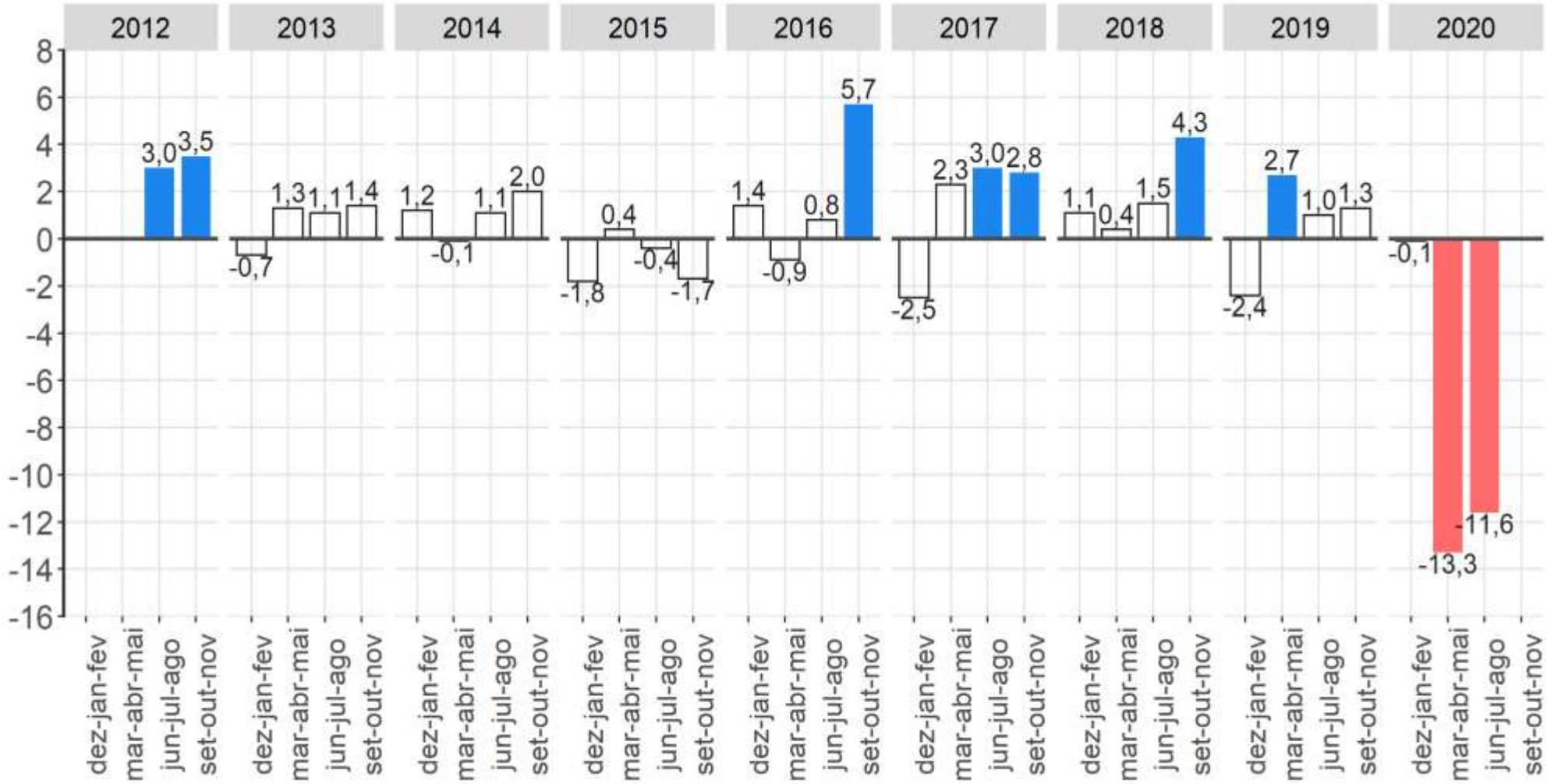

Fonte: IBGE, Diretoria de Pesquisas, Coordenação de Trabalho e Rendimento, Pesquisa Nacional por Amostra de Domicílios Contínua.
Nota: As colunas em branco com contorno cinza representam variações não estatísticamente significativas.

População ocupada em outros serviços apresentou redução de 11,6% na comparação trimestral.

IBGE
Instituto Brasileiro de Geografia e Estatística IBGE

População ocupada em outros serviços na semana de referência: Variações em relação ao mesmo trimestre móvel do ano anterior, Brasil - 2012/2020 (em %)

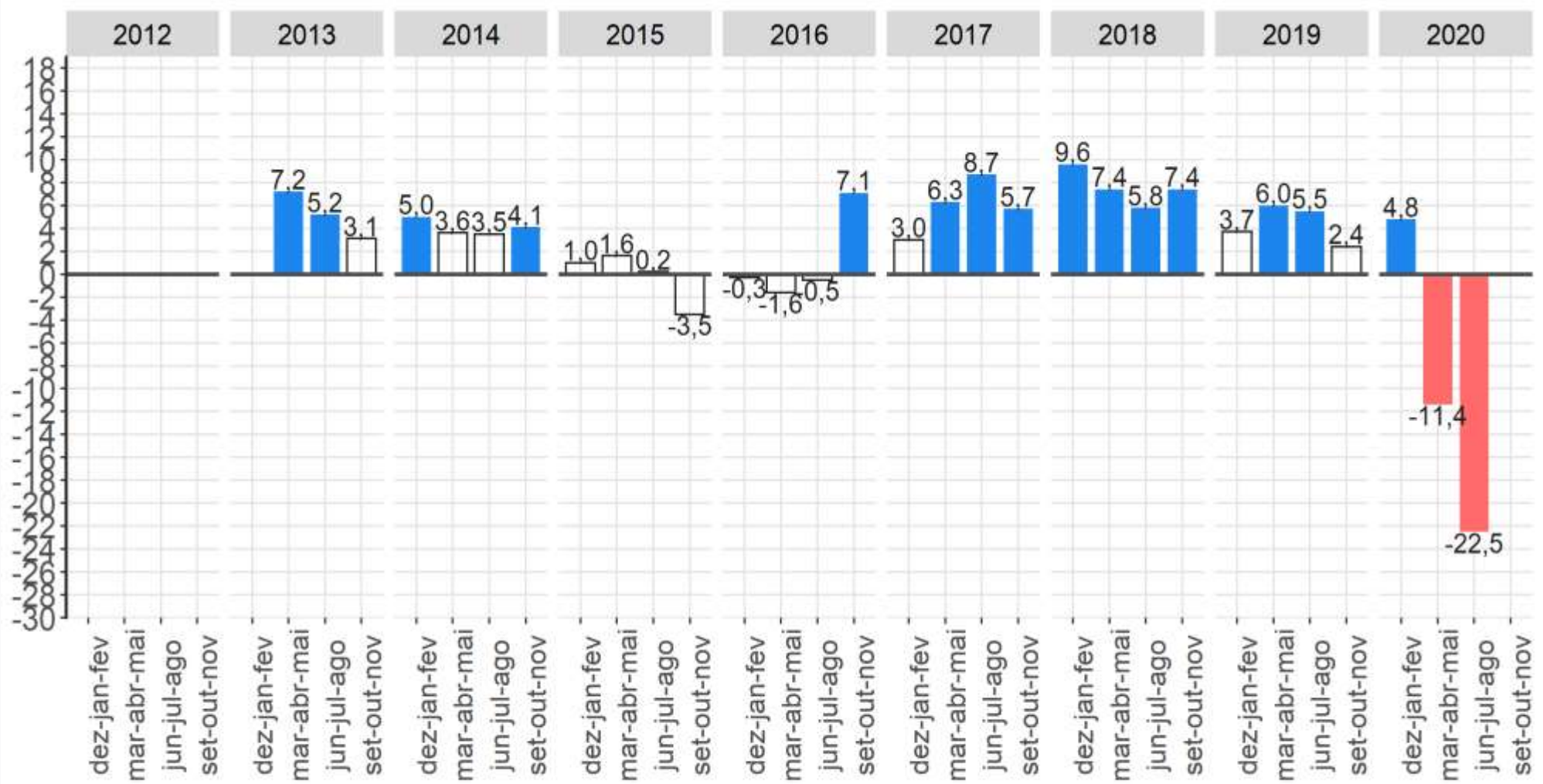

Fonte: IBGE, Diretoria de Pesquisas, Coordenação de Trabalho e Rendimento, Pesquisa Nacional por Amostra de Domicílios Contínua.
Nota: As colunas em branco com contorno cinza representam variações não estatisticamente significativas.

População ocupada em outros serviços apresentou redução na comparação anual.

IBGE
Instituto Brasileiro de Geografia e Estatística IBGE

Pesquisa Nacional por **Amostra de Domicílios** Contínua

IBGE

Pessoas de 14 anos ou mais de idade, **ocupadas** na semana de referência como empregado no setor privado com carteira assinada (exclusive trabalhadores domésticos), Brasil – 2012/2020 (em mil pessoas)

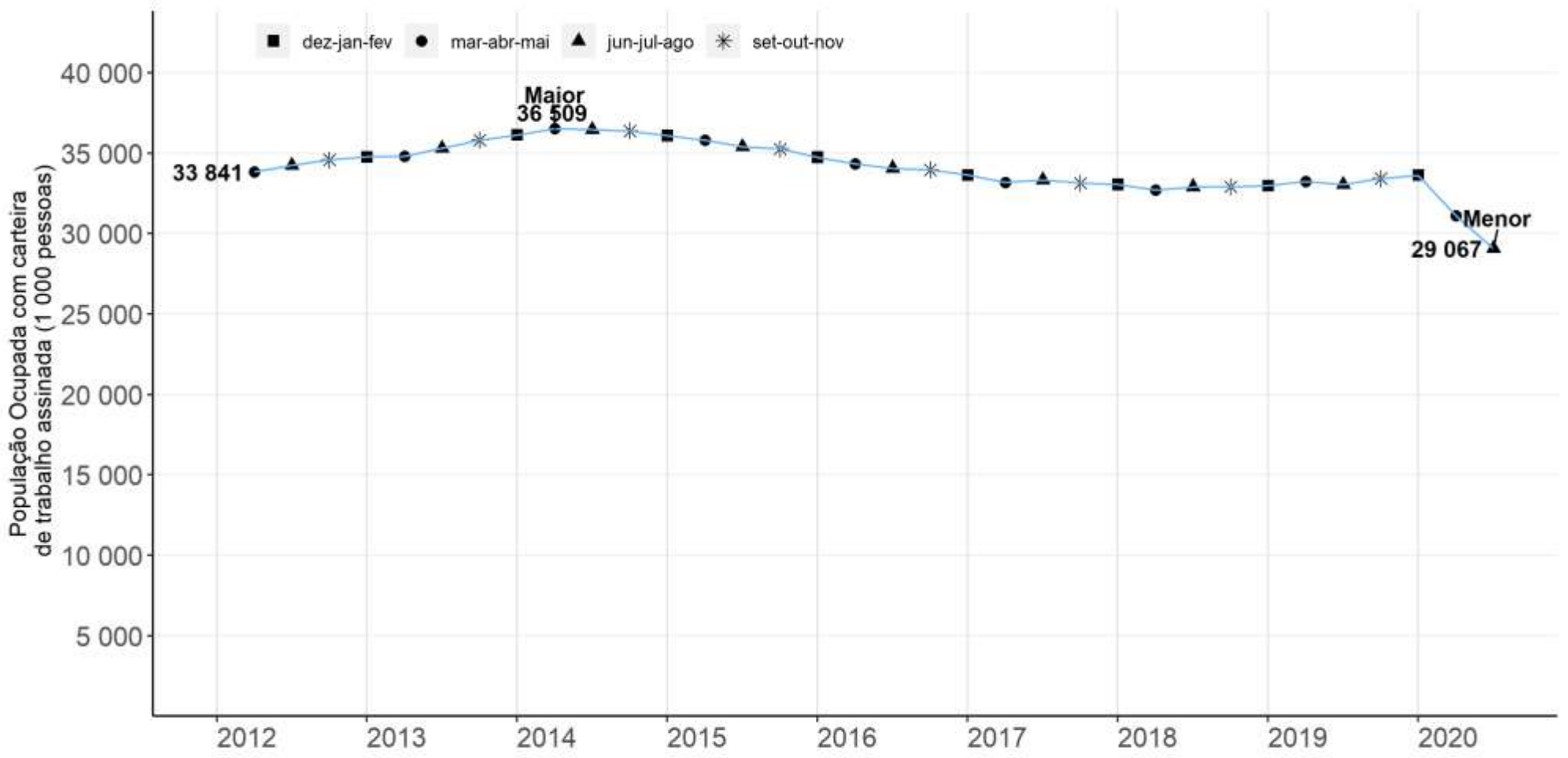

Fonte: IBGE, Diretoria de Pesquisas, Coordenação de Trabalho e Rendimento, Pesquisa Nacional por Amostra de Domicílios Contínua.

Queda de 6,5% em relação ao trimestre anterior
Queda de 12,0% em relação ao mesmo trimestre do ano anterior

Empregados com carteira de trabalho assinada no setor privado

(exclusive trabalhadores domésticos):
Variações em relação ao trimestre anterior
Brasil - 2012/2020 (em %)

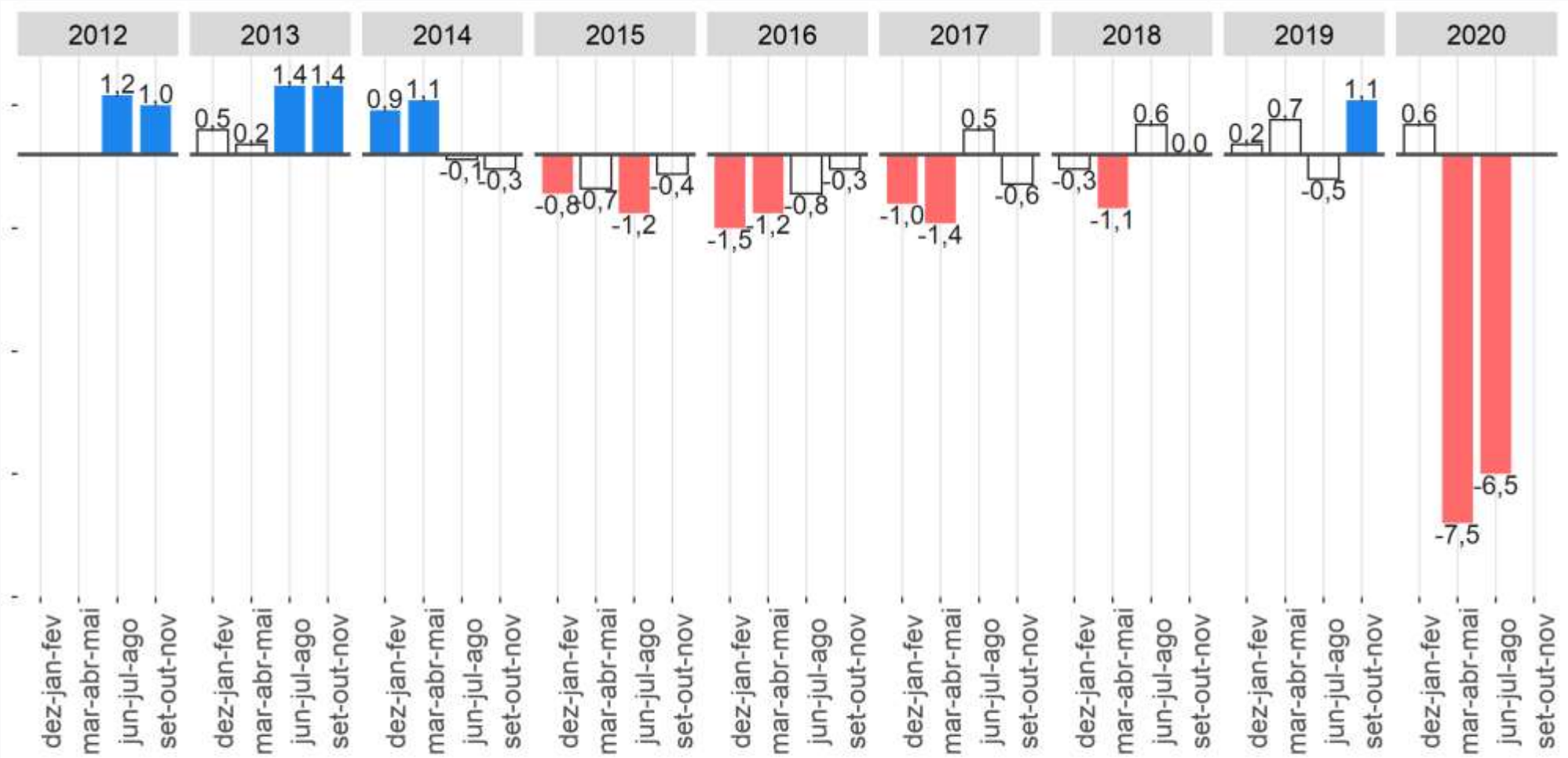

Fonte: IBGE, Diretoria de Pesquisas, Coordenação de Trabalho e Rendimento, Pesquisa Nacional por Amostra de Domicílios Contínua.
Nota: As colunas em branco com contorno cinza representam variações não estatísticamente significativas.

Queda de 6,5% na comparação trimestral

IBGE
Instituto Brasileiro de Geografia e Estatística

Empregados com carteira de trabalho assinada no setor privado

(exclusive trabalhadores domésticos):

Variações em relação ao mesmo trimestre do ano anterior, Brasil - 2012/2020 - (em %)

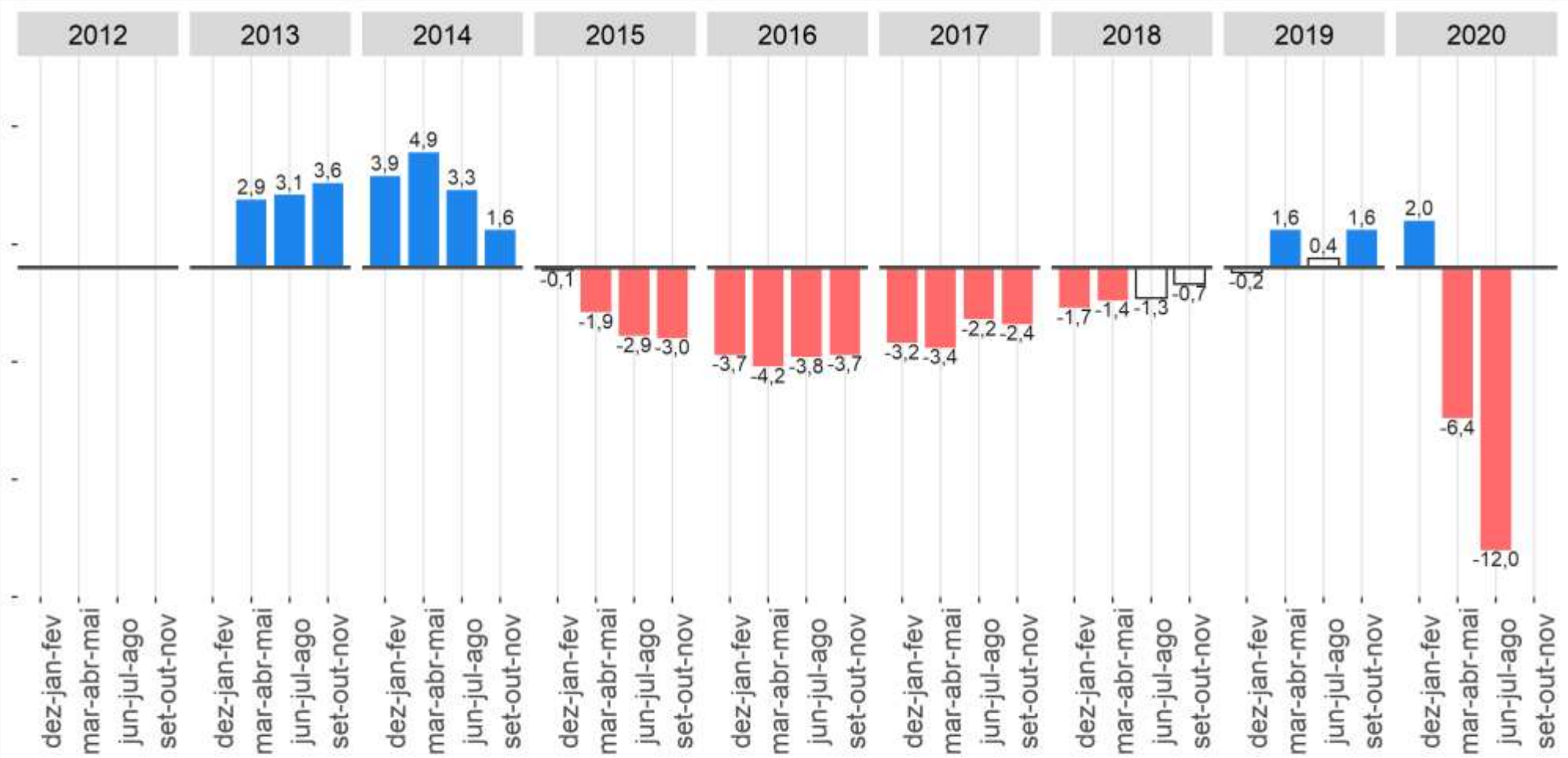

Fonte: IBGE, Diretoria de Pesquisas, Coordenação de Trabalho e Rendimento, Pesquisa Nacional por Amostra de Domicílios Contínua.
Nota: As colunas em branco com contorno cinza representam variações não estatísticamente significativas.

Queda de 12,0% na compração anual

IBGE
Instituto Brasileiro de Geografia e Estatística IBGE

Empregados SEM Carteira no Setor Privado

Empregados no setor privado **SEM** carteira de trabalho assinada (exclusive trabalhadores domésticos), Brasil – 2012/2020 (em mil pessoas)

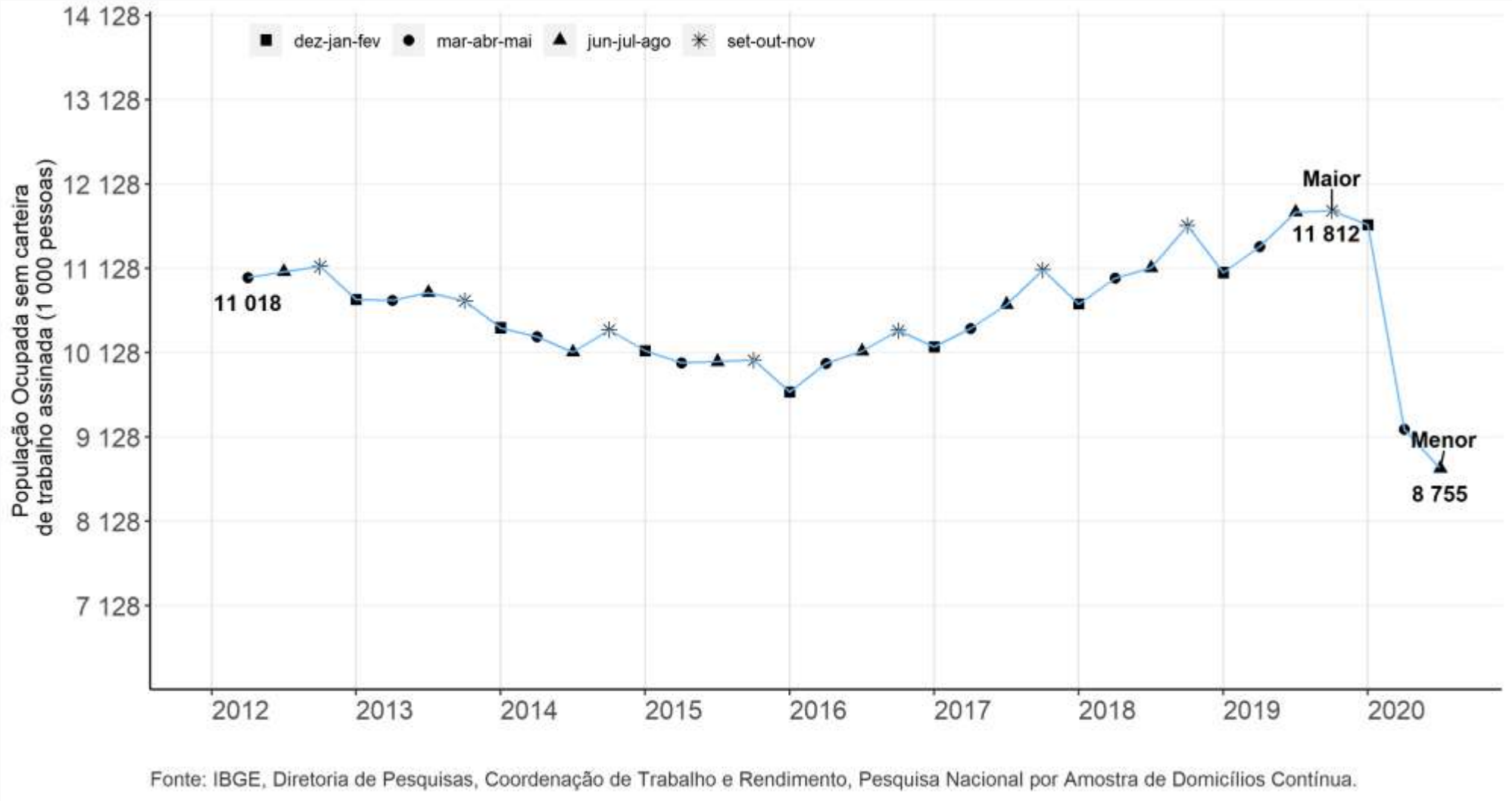

Queda de 5,0% em relação ao trimestre anterior
Queda de 25,8% em relação ao mesmo triemstre do ano anterior

IBGE
Instituto Brasileiro de Geografia e Estatística IBGE

Empregados **SEM carteira de trabalho assinada** no setor privado (exclusive trabalhadores domésticos): Variações em relação ao trimestre anterior Brasil - 2012/2020 (em %)

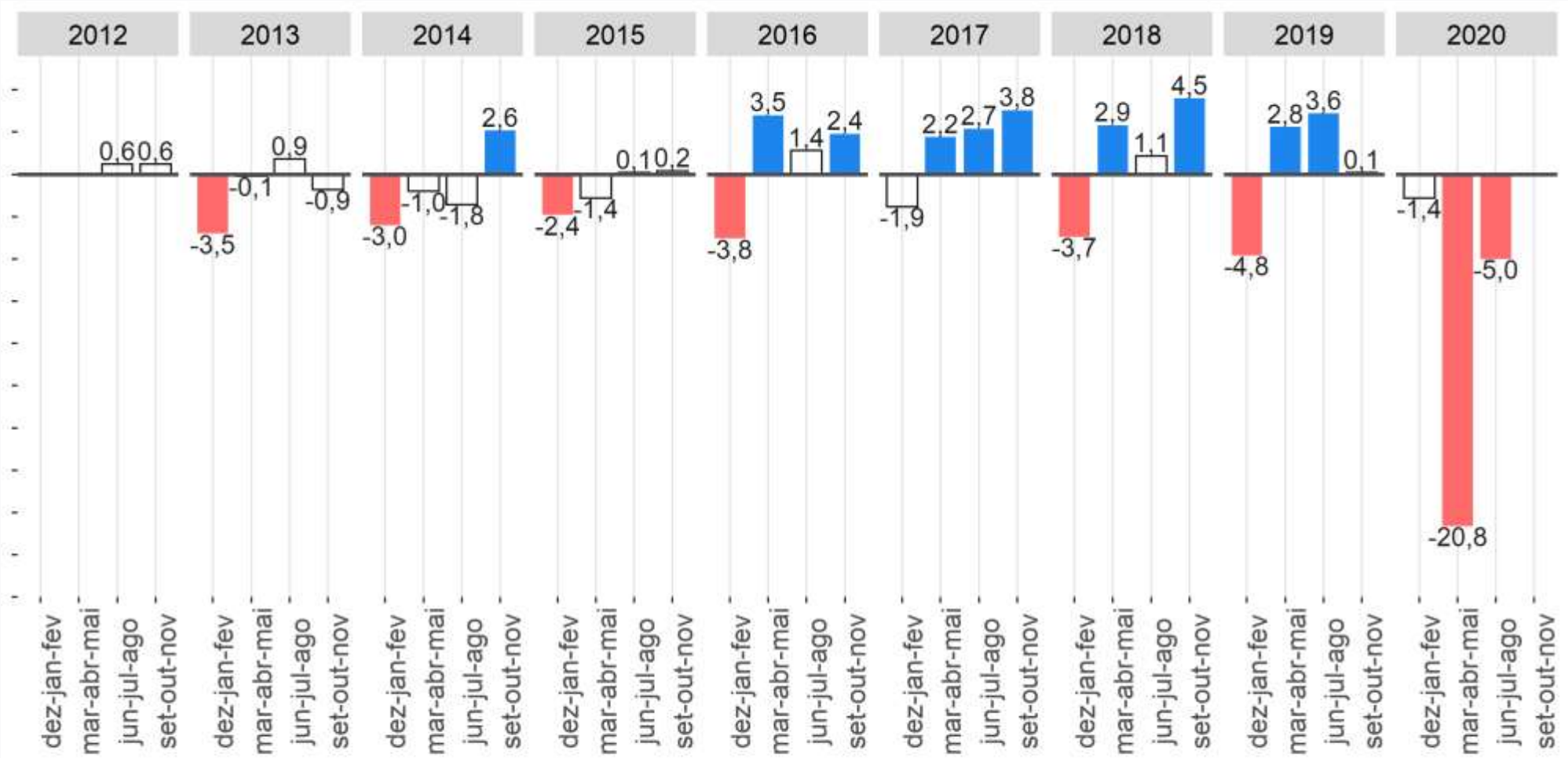

Fonte: IBGE, Diretoria de Pesquisas, Coordenação de Trabalho e Rendimento, Pesquisa Nacional por Amostra de Domicílios Contínua.
Nota: As colunas em branco com contorno cinza representam variações não estatísticamente significativas.

Queda de 5,0% na comparação trimestral

IBGE
Instituto Brasileiro de Geografia e Estatística

Empregados SEM carteira de trabalho assinada no setor privado

(exclusive trabalhadores domésticos):

Variações em relação ao mesmo trimestre do ano anterior

Brasil - 2012/2020 (em %)

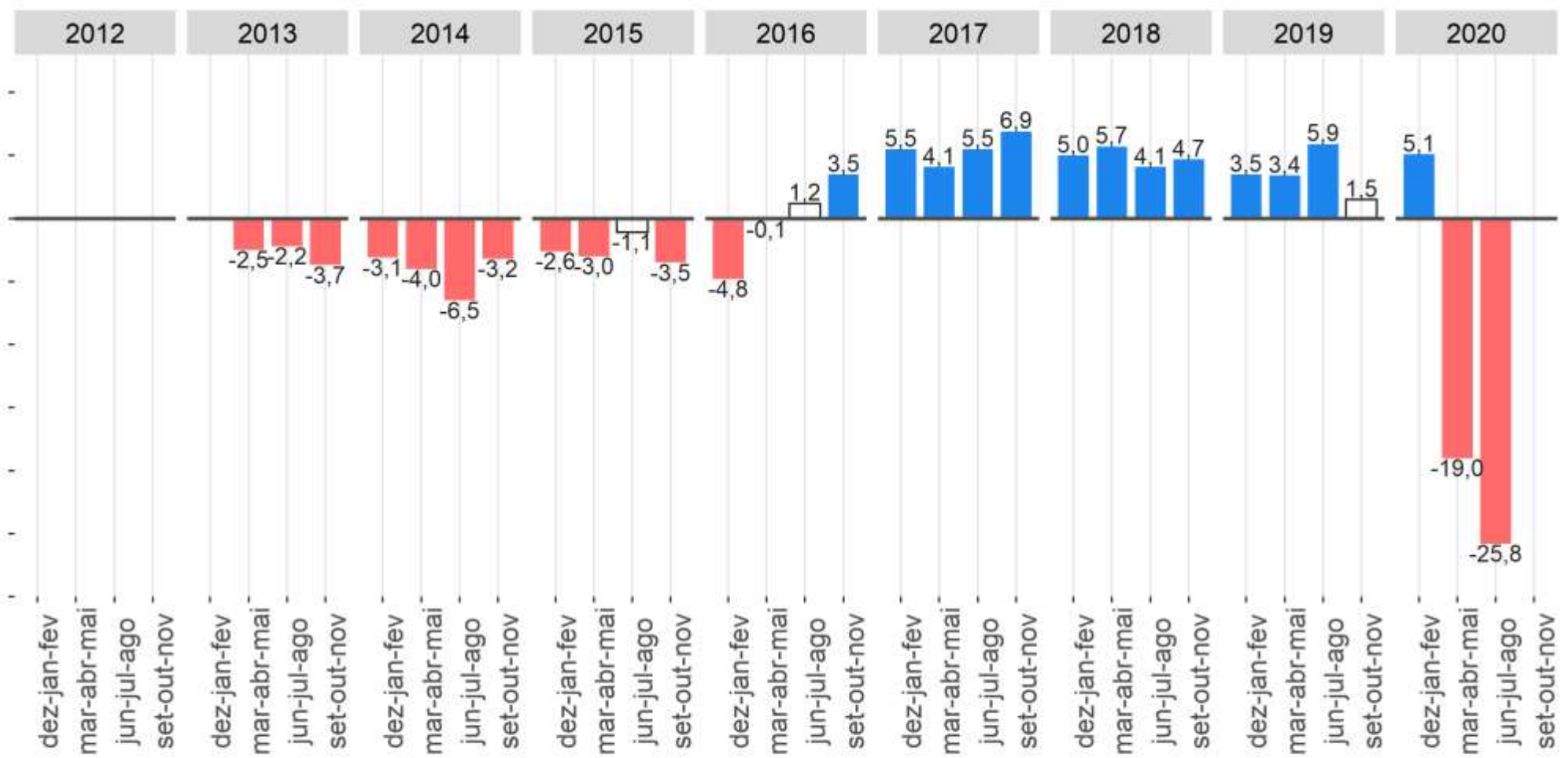

Fonte: IBGE, Diretoria de Pesquisas, Coordenação de Trabalho e Rendimento, Pesquisa Nacional por Amostra de Domicílios Contínua.
Nota: As colunas em branco com contorno cinza representam variações não estatísticamente significativas.

Queda de 25,8% na comparação anual

IBGE
Instituto Brasileiro de Geografia e Estatística

Trabalhadores por Conta Própria

Pessoas de 14 anos ou mais de idade, ocupadas na semana de referência como **Conta própria**, Brasil 2012/2020 (em mil pessoas)

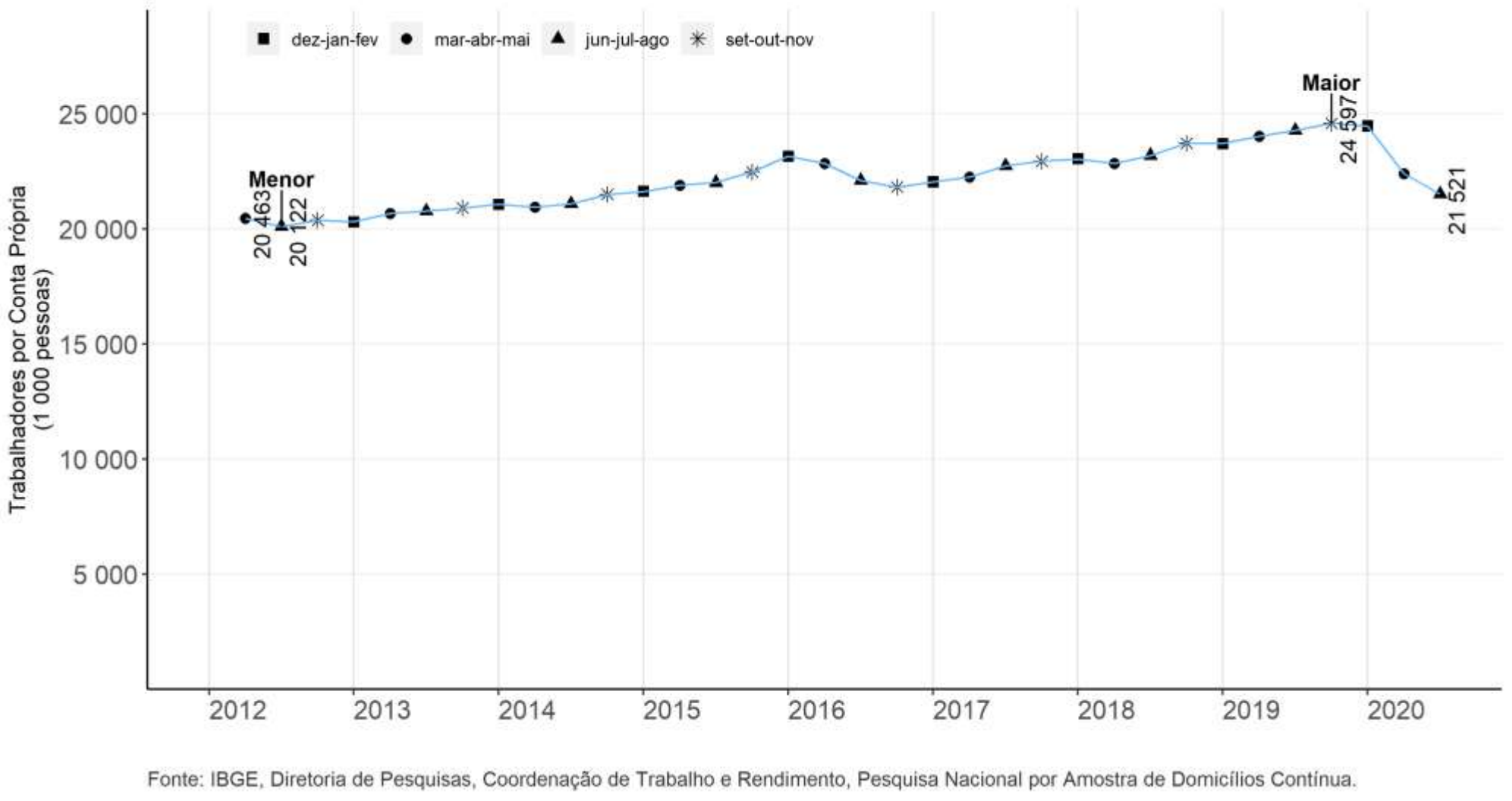

Queda de 4,0% em relação ao trimestre anterior
Queda de 11,4% em relação ao mesmo trimestre do ano anteior

IBGE
Instituto Brasileiro de Geografia e Estatística IBGE

Trabalhadores por **Conta própria:**
Variações em relação ao trimestre anterior
Brasil - 2012/2020 (%)

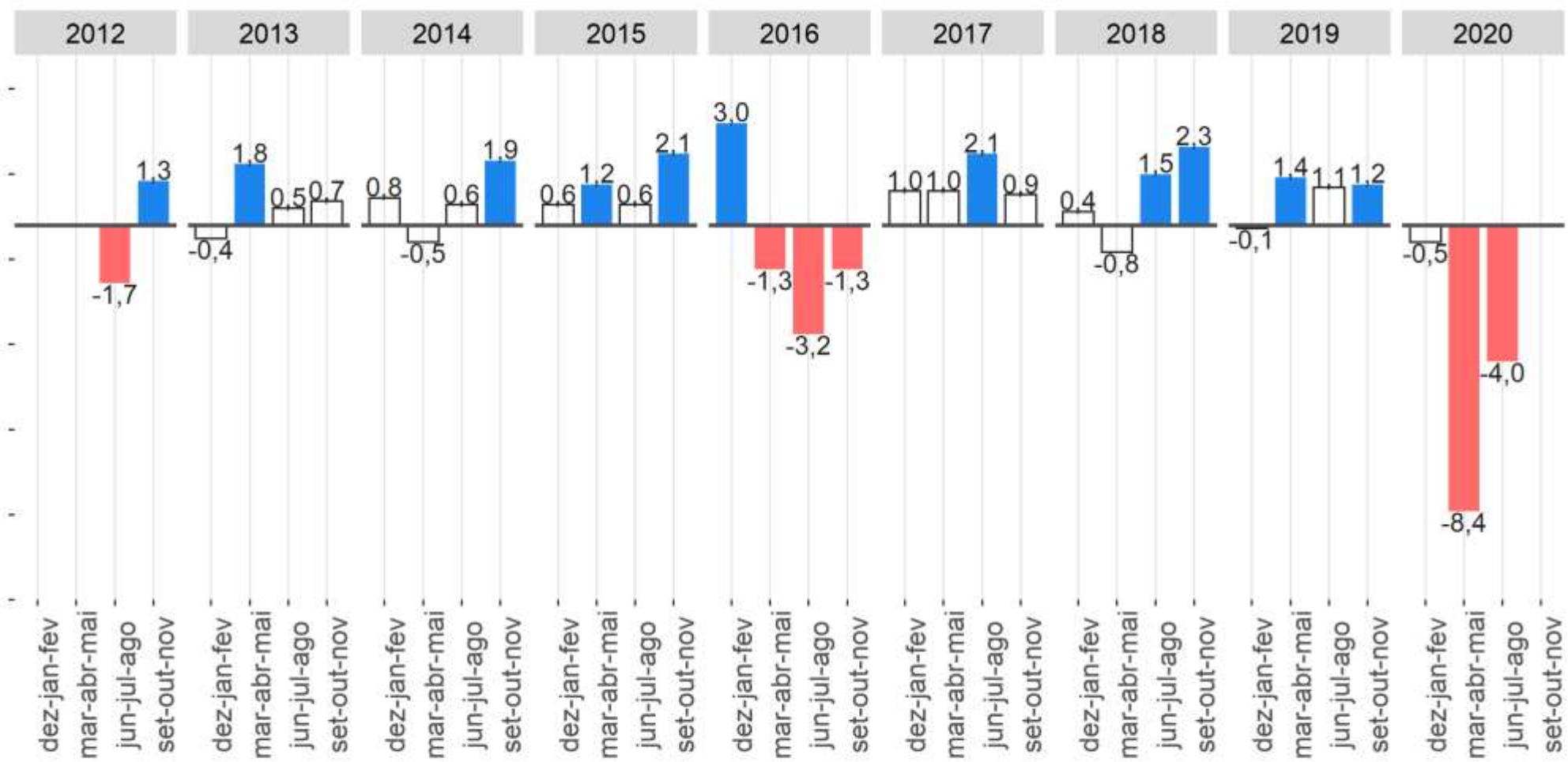

Fonte: IBGE, Diretoria de Pesquisas, Coordenação de Trabalho e Rendimento, Pesquisa Nacional por Amostra de Domicílios Contínua.
Nota: As colunas em branco com contorno cinza representam variações não estatísticamente significativas.

Queda de 4,0% na comparação trimestral

IBGE
Instituto Brasileiro de Geografia e Estatística

Trabalhadores por Conta própria, variações em relação ao mesmo trimestre do ano anterior
Brasil - 2012/2020 (em %)

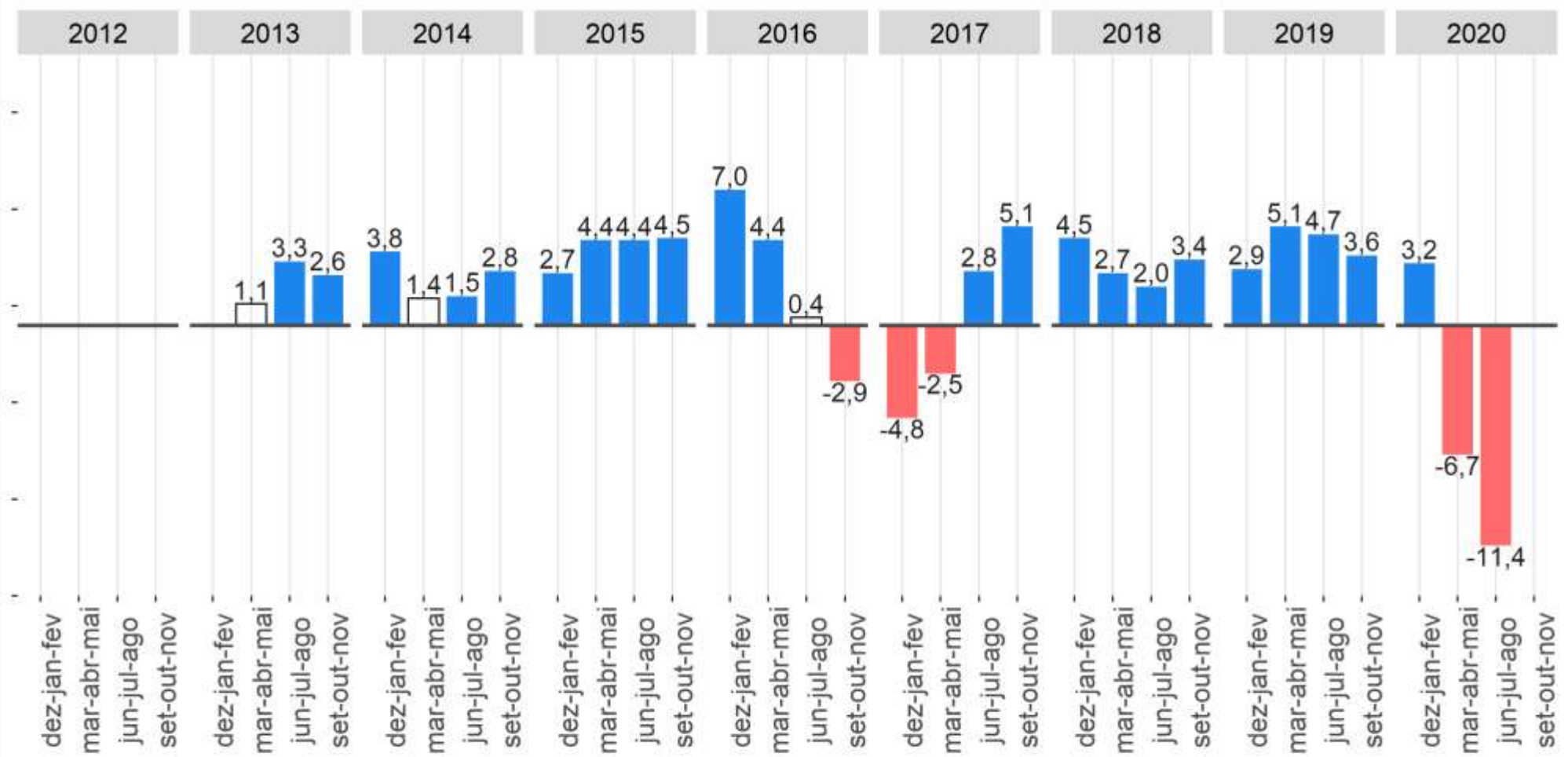

Fonte: IBGE, Diretoria de Pesquisas, Coordenação de Trabalho e Rendimento, Pesquisa Nacional por Amostra de Domicílios Contínua.
Nota: As colunas em branco com contorno cinza representam variações não estatísticamente significativas.

Queda de 11,4% na comparação anual

IBGE
Instituto Brasileiro de Geografia e Estatística

População de 14 anos ou mais de idades, por posição na ocupação e categoria do emprego - Brasil

População Ocupada (mil pessoas)	jun-jul-ago/2020	mar-abr-mai/2020	Variação trimestral (mil pessoas)	Variação trimestral (%)
1 - População ocupada total	**81 666**	**85 936**	**-4 270**	**-5,0**
1.1 - População ocupada informal	**31 043**	**32 297**	**-1 254**	**-3,9**
1.1.2 - Empregado Setor privado (exclusive trabalhador doméstico) sem carteira de trabalho assinada	8 755	9 218	-463	-5,0
1.1.3 - Trabalhador doméstico sem carteira de trabalho assinada	3 225	3 569	-344	-9,6
1.1.4 - Conta própria Sem CNPJ	16 437	16 922	-485	-2,9
1.1.5 - Empregador Sem CNPJ	679	709	-30	-4,2
1.1.6 - Trabalhador familiar auxiliar	1 947	1 879	68	3,6

Fonte: IBGE, PNAD Contínua
Nota: Para fins de cálculo dessa *proxy* de informalidade, foram consideradas as seguintes categorias:
Empregado no setor privado sem carteira de trabalho assinada;
Empregado doméstico sem carteira de trabalho assinada;
Empregador sem registro no CNPJ;
Trabalhador por conta própria sem registro no CNPJ;
Trabalhador familiar auxiliar.

Taxa de informalidade (*proxy*) da população ocupada (%) - Brasil

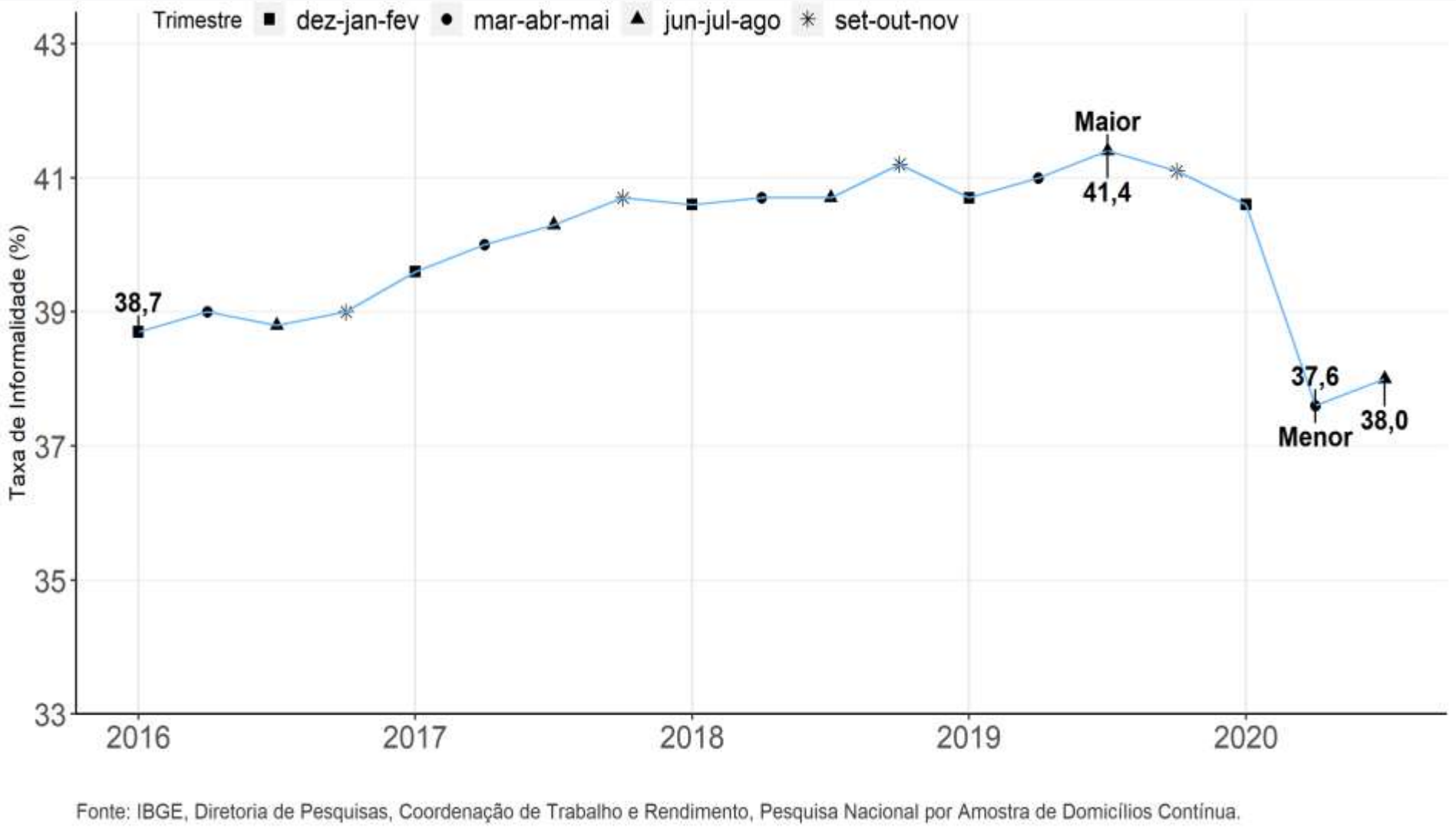

Fonte: IBGE, PNAD Contínua
Nota: Para fins de cálculo dessa *proxy* de informalidade, foram consideradas as seguintes categorias:
Empregado no setor privado sem carteira de trabalho assinada;
Empregado doméstico sem carteira de trabalho assinada;
Empregador sem registro no CNPJ;
Trabalhador por conta própria sem registro no CNPJ;
Trabalhador familiar auxiliar.

IBGE
Instituto Brasileiro de Geografia e Estatística IBGE

População ocupada informal (*Proxy*) - Brasil

Fonte: IBGE, Diretoria de Pesquisas, Coordenação de Trabalho e Rendimento, Pesquisa Nacional por Amostra de Domicílios Contínua.

Fonte: IBGE, PNAD Contínua

Nota: Para fins de cálculo dessa *proxy* de informalidade, foram consideradas as seguintes categorias:
Empregado no setor privado sem carteira de trabalho assinada;
Empregado doméstico sem carteira de trabalho assinada;
Empregador sem registro no CNPJ;
Trabalhador por conta própria sem registro no CNPJ;
Trabalhador familiar auxiliar.

IBGE
Instituto Brasileiro de Geografia e Estatística IBGE

População ocupada informal (*Proxy*) - Brasil

Ano	Trimestre Móvel	População Ocupada	População Informal Ocupada	Taxa de Informalidade
2016	dez-jan-fev	90 702	35 106	38,7
	mar-abr-mai	90 428	35 306	39,0
	jun-jul-ago	89 730	34 814	38,8
	set-out-nov	89 815	35 058	39,0
2017	dez-jan-fev	88 968	35 207	39,6
	mar-abr-mai	89 323	35 726	40,0
	jun-jul-ago	90 710	36 597	40,3
	set-out-nov	91 610	37 242	40,7
2018	dez-jan-fev	90 773	36 834	40,6
	mar-abr-mai	90 586	36 867	40,7
	jun-jul-ago	91 790	37 322	40,7
	set-out-nov	92 915	38 255	41,2
2019	dez-jan-fev	91 880	37 411	40,7
	mar-abr-mai	92 947	38 126	41,0
	jun-jul-ago	93 631	38 762	**41,4**
	set-out-nov	**94 416**	**38 833**	41,1
2020	dez-jan-fev	93 710	38 081	40,6
	mar-abr-mai	85 936	32 297	**37,6**
	jun-jul-ago	**81 666**	**31 043**	38,0

Fonte:IBGE,Pesquisa Nacional por Amostra de Domicílios Contínua

Mínimo Máximo

PREVIDÊNCIA SOCIAL

Pessoas contribuintes para instituto de previdência na população de 14 anos ou mais de idade ocupadas na semana de referência em qualquer trabalho - Brasil

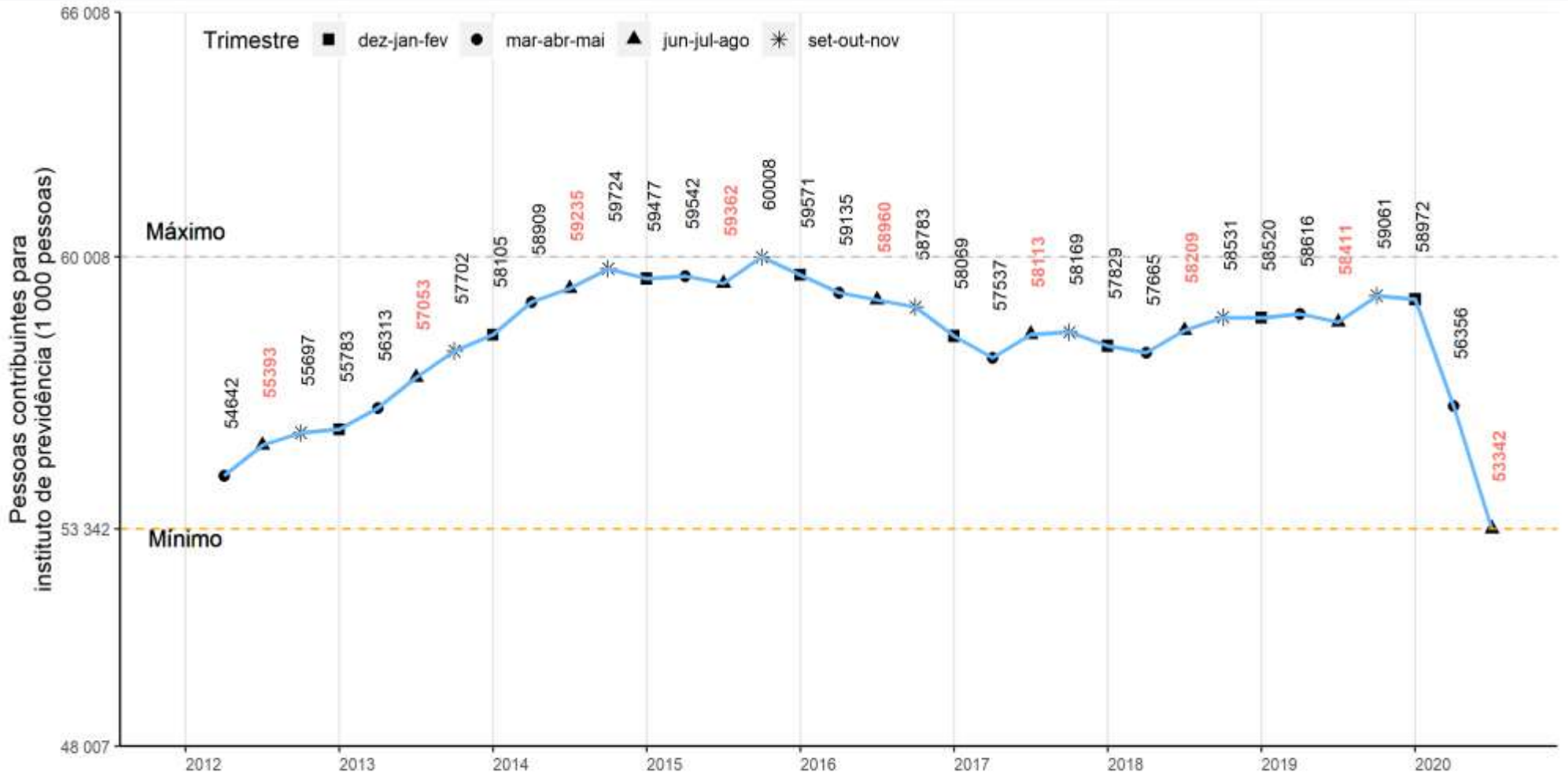

Fonte: IBGE, Diretoria de Pesquisas, Coordenação de Trabalho e Rendimento, Pesquisa Nacional por Amostra de Domicílios Contínua.

IBGE
Instituto Brasileiro de Geografia e Estatística IBGE

Percentual de pessoas contribuintes para instituto de previdência na população de 14 anos ou mais de idade ocupadas na semana de referência em qualquer trabalho - Brasil

Fonte: IBGE, Diretoria de Pesquisas, Coordenação de Trabalho e Rendimento, Pesquisa Nacional por Amostra de Domicílios Contínua.

IBGE
Instituto Brasileiro de Geografia e Estatística IBGE

Rendimento

Conceitos

Rendimento médio real habitualmente recebido em todos os trabalhos pelos ocupados

Definição

É o rendimento bruto real médio habitualmente recebido em todos os trabalhos que as pessoas ocupadas com rendimento tinham na semana referência, a preços da média dos três meses do trimestre que está sendo divulgado.
O deflator utilizado para isso é o Índice de Preços ao Consumidor Amplo - IPCA.

Evolução do **rendimento médio real* habitual recebido** de todos os trabalhos, por mês, pelos trabalhadores de acordo com os trimestres móveis ao longo dos anos, Brasil - 2012/2020 (em %)

	2012	2013	2014	2015	2016	2017	2018	2019	2020
nov-dez-jan		2 249	2 314	2 367	2 289	2 305	2 336	2 378	2 378
dez-jan-fev		2 265	2 336	2 362	2 274	2 311	2 346	2 386	2 379
jan-fev-mar	2 225	2 277	2 361	2 362	2 292	2 324	2 346	2 378	2 398
fev-mar-abr	2 236	2 283	2 360	2 356	2 274	2 314	2 355	2 366	2 425
mar-abr-mai	2 229	2 286	2 358	2 345	2 282	2 311	2 356	2 349	2 465
abr-mai-jun	2 233	2 306	2 347	2 350	2 258	2 303	2 353	2 348	2 509
mai-jun-jul	2 245	2 321	2 343	2 333	2 261	2 303	2 345	2 342	2 543
jun-jul-ago	2 252	2 336	2 358	2 322	2 281	2 300	2 355	2 351	2 542
jul-ago-set	2 248	2 336	2 366	2 320	2 277	2 312	2 346	2 349	
ago-set-out	2 246	2 342	2 374	2 310	2 282	2 319	2 347	2 367	
set-out-nov	2 244	2 334	2 360	2 293	2 285	2 328	2 350	2 377	
out-nov-dez	2 240	2 316	2 362	2 283	2 297	2 327	2 363	2 372	

Fonte: IBGE, Pesquisa Nacional por Amostra de Domicílios Contínua.
Nota: Somente os dados hachurados são comparáveis.

* a preços da média dos três meses do trimestre que está sendo divulgado

IBGE
Instituto Brasileiro de Geografia e Estatística IBGE

Rendimento médio mensal real* de todos os trabalhos, habitualmente recebido por mês, pelas pessoas de 14 anos ou mais de idade ocupadas, na semana de referência, com rendimento de trabalho – Brasil - 2012/2020 (em R$)

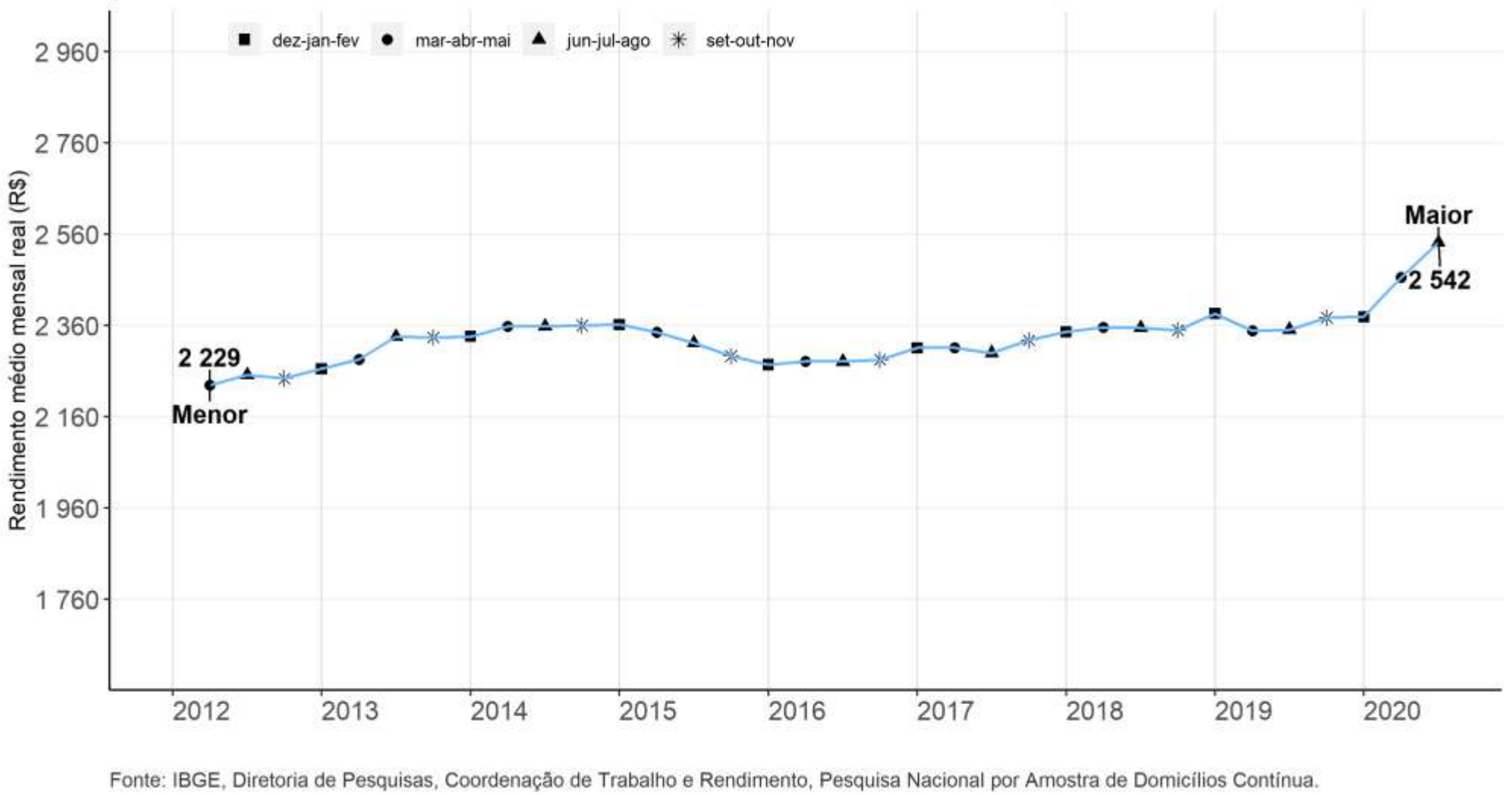

* a preços da média dos três meses do trimestre que está sendo divulgado

O rendimento médio real habitualmente recebido (R$ 2.542) apresentou crescimento no trimestre e na comparação anual.

IBGE
Instituto Brasileiro de Geografia e Estatística IBGE

Rendimento médio real* de todos os trabalhos, habitualmente recebido por mês, pelas pessoas de 14 anos ou mais de idade ocupadas, na semana de referência, com rendimento de trabalho, Variação em relação ao trimestre anterior – Brasil - 2012/2020 (em %)

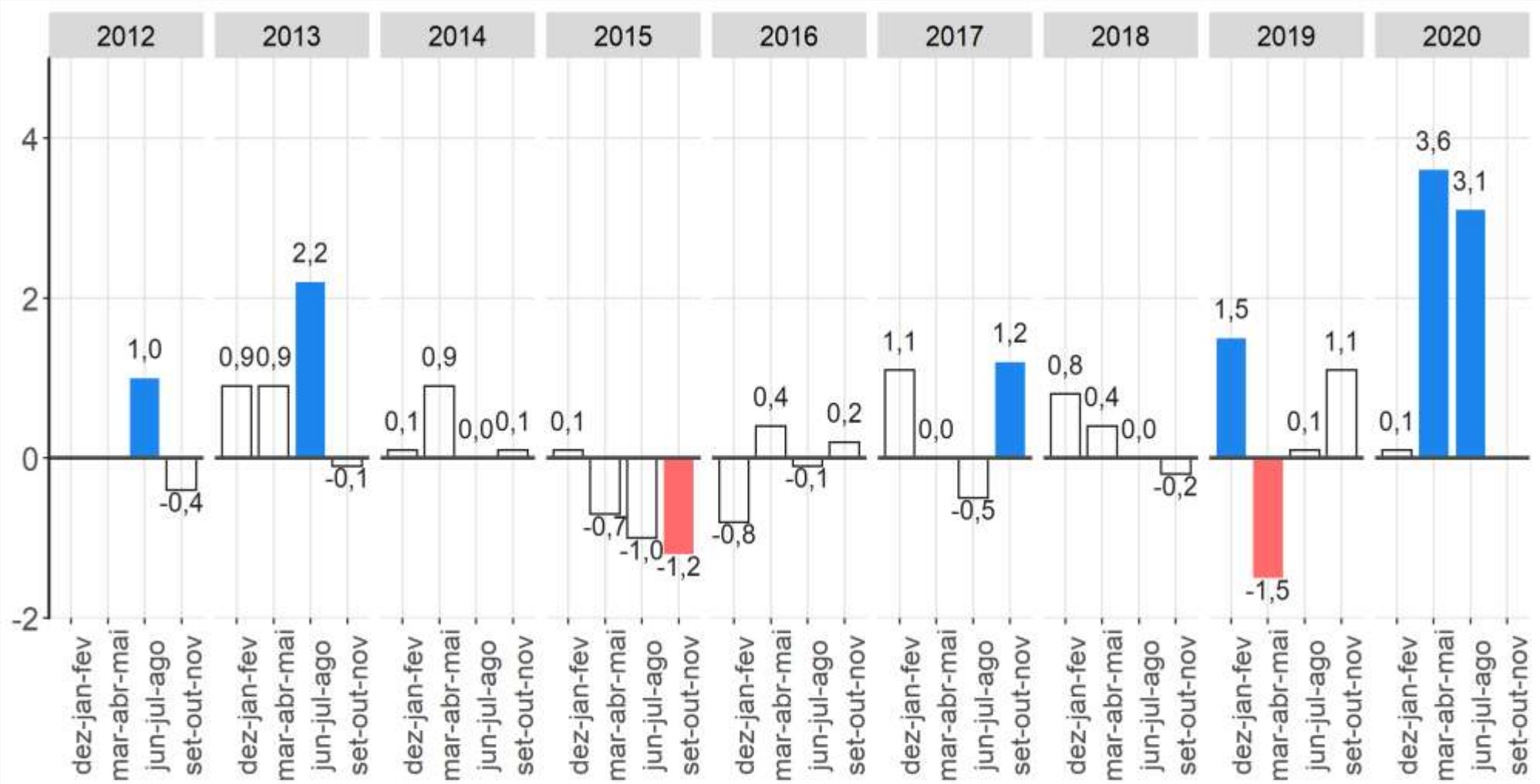

Fonte: IBGE, Diretoria de Pesquisas, Coordenação de Trabalho e Rendimento, Pesquisa Nacional por Amostra de Domicílios Contínua.
Nota: As colunas em branco com contorno cinza representam variações não estatísticamente significativas.

O rendimento médio real habitualmente recebido apresentou crescimento de 3,1% na comparação trimestral.

IBGE
Instituto Brasileiro de Geografia e Estatística IBGE

Rendimento médio real* de todos os trabalhos, habitualmente recebido por mês, pelas pessoas de 14 anos ou mais de idade ocupadas, na semana de referência, com rendimento de trabalho, Variação em relação ao mesmo trimestre do ano anterior – Brasil - 2012/2020 (em %)

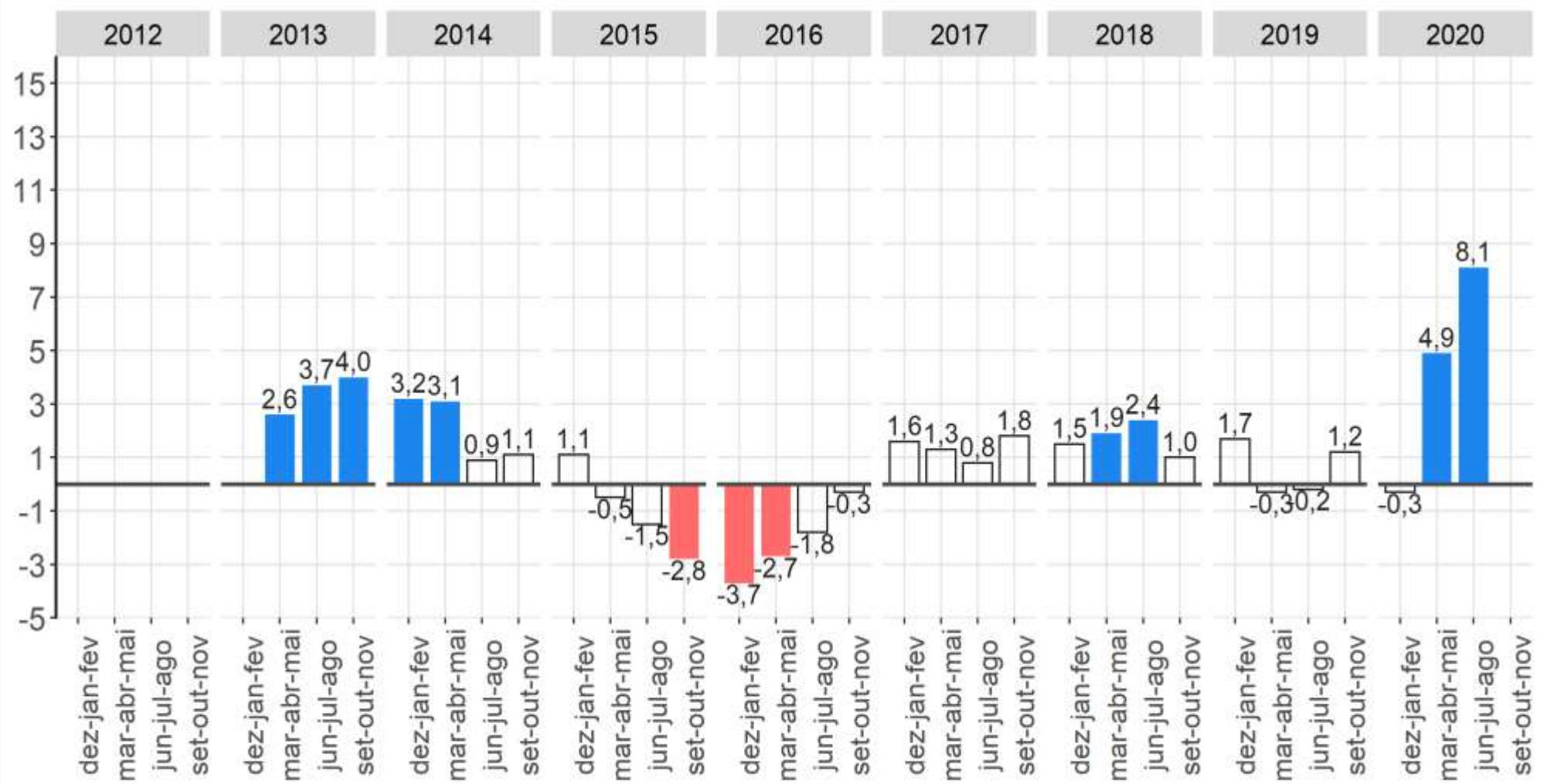

Fonte: IBGE, Diretoria de Pesquisas, Coordenação de Trabalho e Rendimento, Pesquisa Nacional por Amostra de Domicílios Contínua.
Nota: As colunas em branco com contorno cinza representam variações não estatísticamente significativas.

O rendimento médio real habitualmente recebido apresentou crescimento de 8,1% na comparação anual.

IBGE
Instituto Brasileiro de Geografia e Estatística IBGE

Razão entre rendimento médio real efetivo e habitual recebido em todos os trabalhos – Brasil – 2012-2020 – (%)

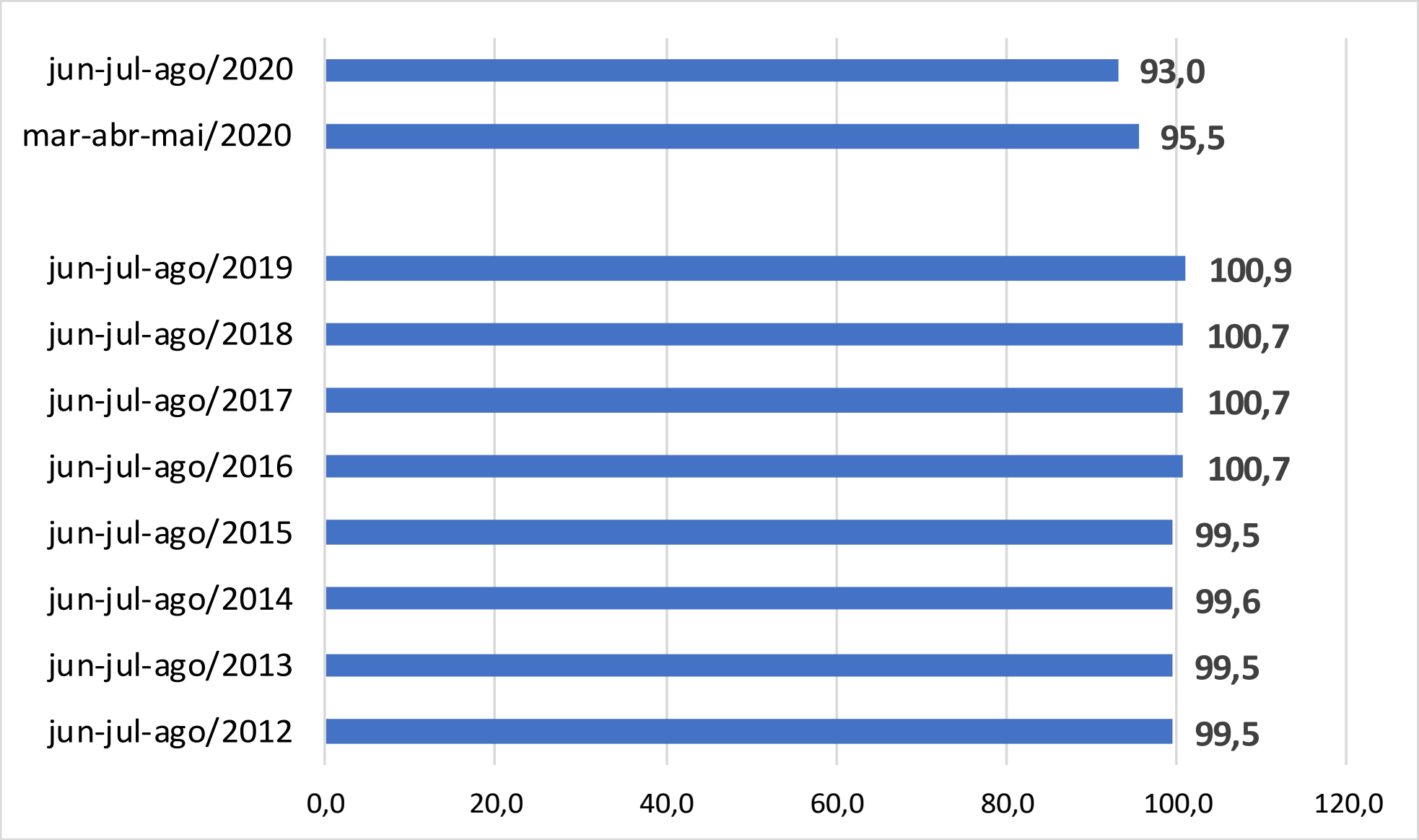

Menor razão (93,0%) de rendimentos (efetivo/habitual) para um trimestre móvel encerrado em agosto.

Massa de Rendimentos

Conceitos

Massa de rendimentos reais habitualmente recebidos em todos os trabalhos pelos ocupados

É a soma dos rendimentos brutos habitualmente recebidos de todas as pessoas ocupadas em todos os trabalhos que tinham na semana de referência, a preços da média dos três meses do trimestre que está sendo divulgado.

O deflator utilizado para isso é o Índice de Preços ao Consumidor Amplo - IPCA.

Massa de rendimento real* de todos os trabalhos habitualmente recebido por mês, pelas pessoas de 14 anos ou mais de idade, ocupadas na semana de referência, com rendimento de trabalho, Brasil - 2012/2020- (em milhões de reais)

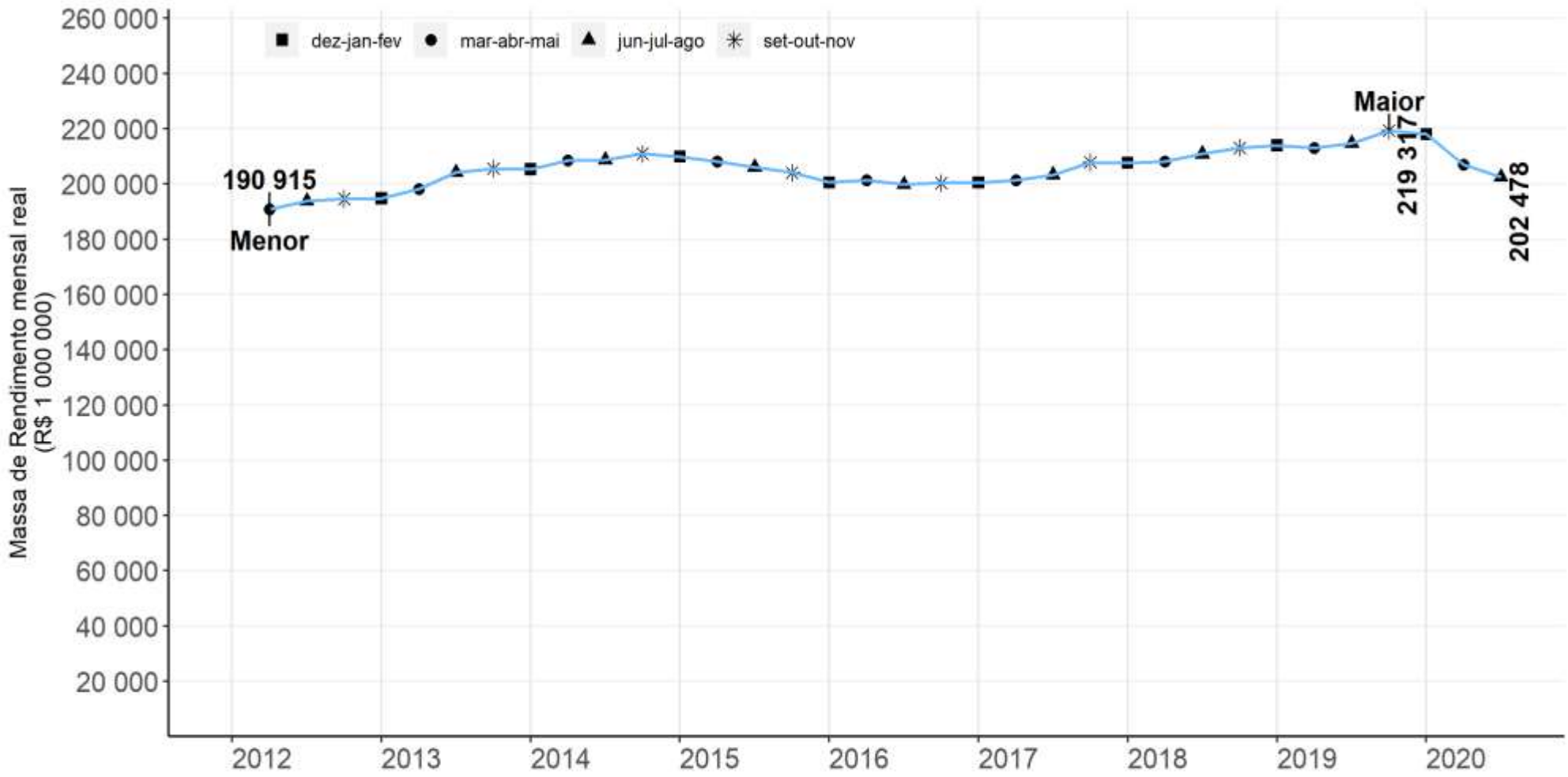

Fonte: IBGE, Diretoria de Pesquisas, Coordenação de Trabalho e Rendimento, Pesquisa Nacional por Amostra de Domicílios Contínua.

* a preços da média dos três meses do trimestre que está sendo divulgado

Massa de rendimento real (R$ 202,5 bilhões) reduziu (2,2%) na comparação trimestral e (5,7%) quando comparado com o ano anterior.

IBGE
Instituto Brasileiro de Geografia e Estatística | IBGE

Medidas de subutilização da força de trabalho no Brasil

Medidas de subutilização da força de trabalho - Brasil - 2012/2020 - (em %)

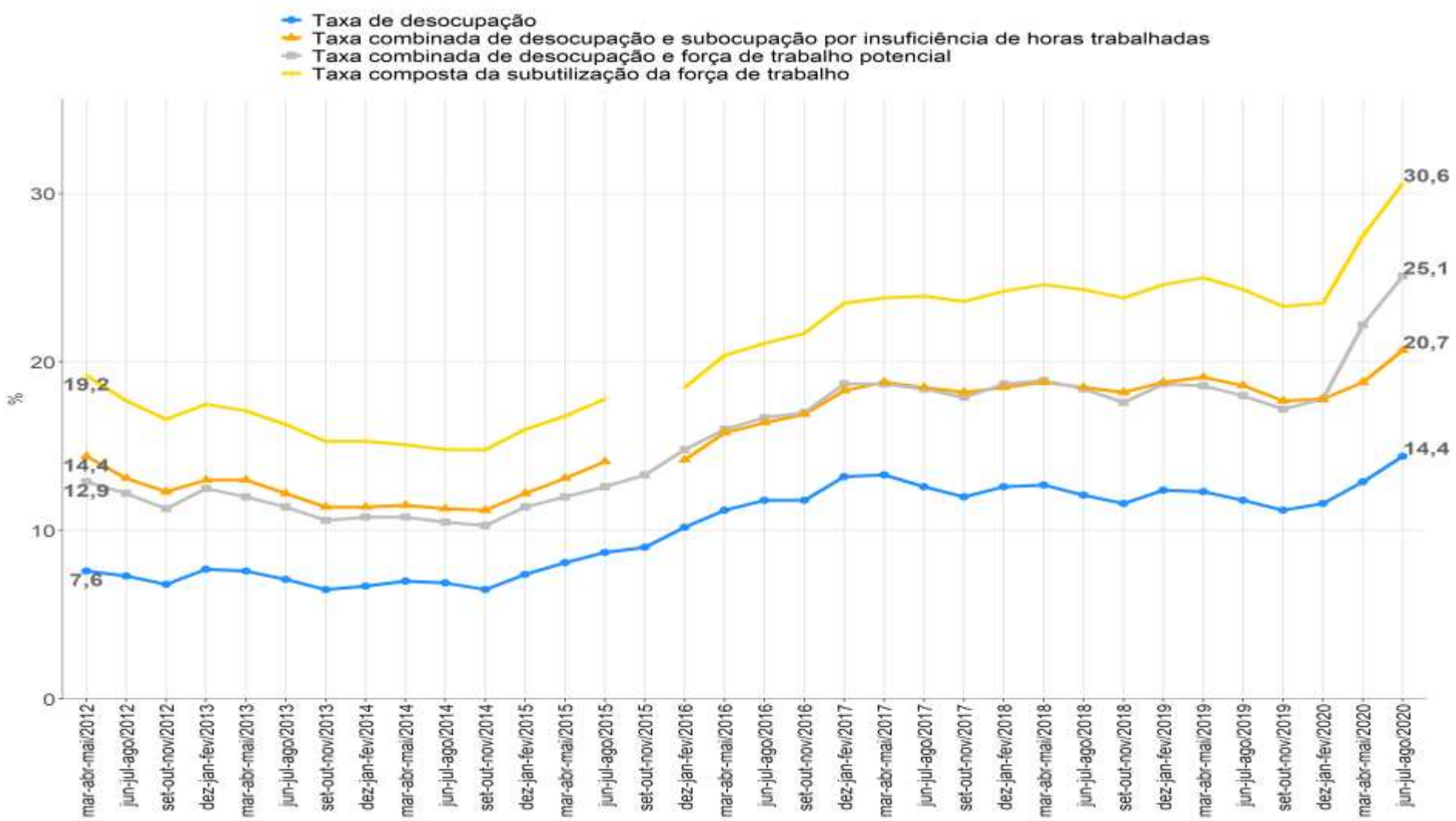

Nota: A partir do 4º trimestre de 2015 houve mudança de conceito na subutilização da força de trabalho por insuficiência de horas trabalhadas. Anteriormente, considerava-se no cálculo do indicador as horas efetivamente trabalhadas e, a partir do referido trimestre, as habitualmente trabalhadas. Houve ainda mudança na forma de captação do quesito de horas trabalhadas.

Taxa de Composta de subutilização da força de trabalho nos trimestres terminados em agosto - Brasil – (em %) - 2012/2020

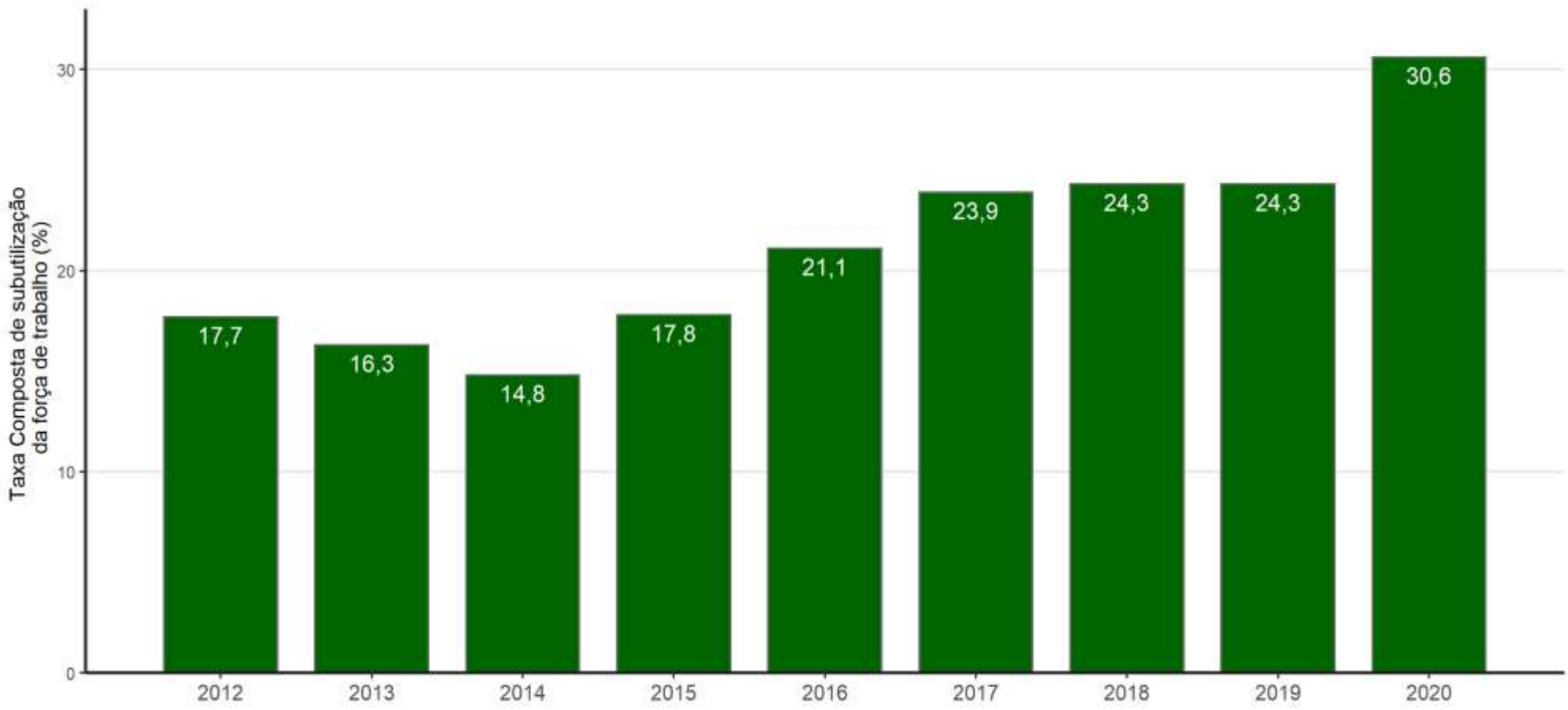

Fonte: IBGE, Diretoria de Pesquisas, Coordenação de Trabalho e Rendimento, Pesquisa Nacional por Amostra de Domicílios Contínua.
Nota: A partir do 4º trimestre de 2015 houve mudança de conceito na subutilização da força de trabalho por insuficiência de horas trabalhadas. Anteriormente, considerava-se no cálculo do indicador as horas efetivamente trabalhadas e, a partir do referido trimestre, as habitualmente trabalhadas. Houve ainda mudança na forma de captação do quesito de horas trabalhadas.

No trimestre de junho a agosto de 2020 havia 33,3 milhões de pessoas subutilizadas

Percentual de pessoas desalentadas na população na força de trabalho ou desalentada - Brasil – (em %) - 2012/2020

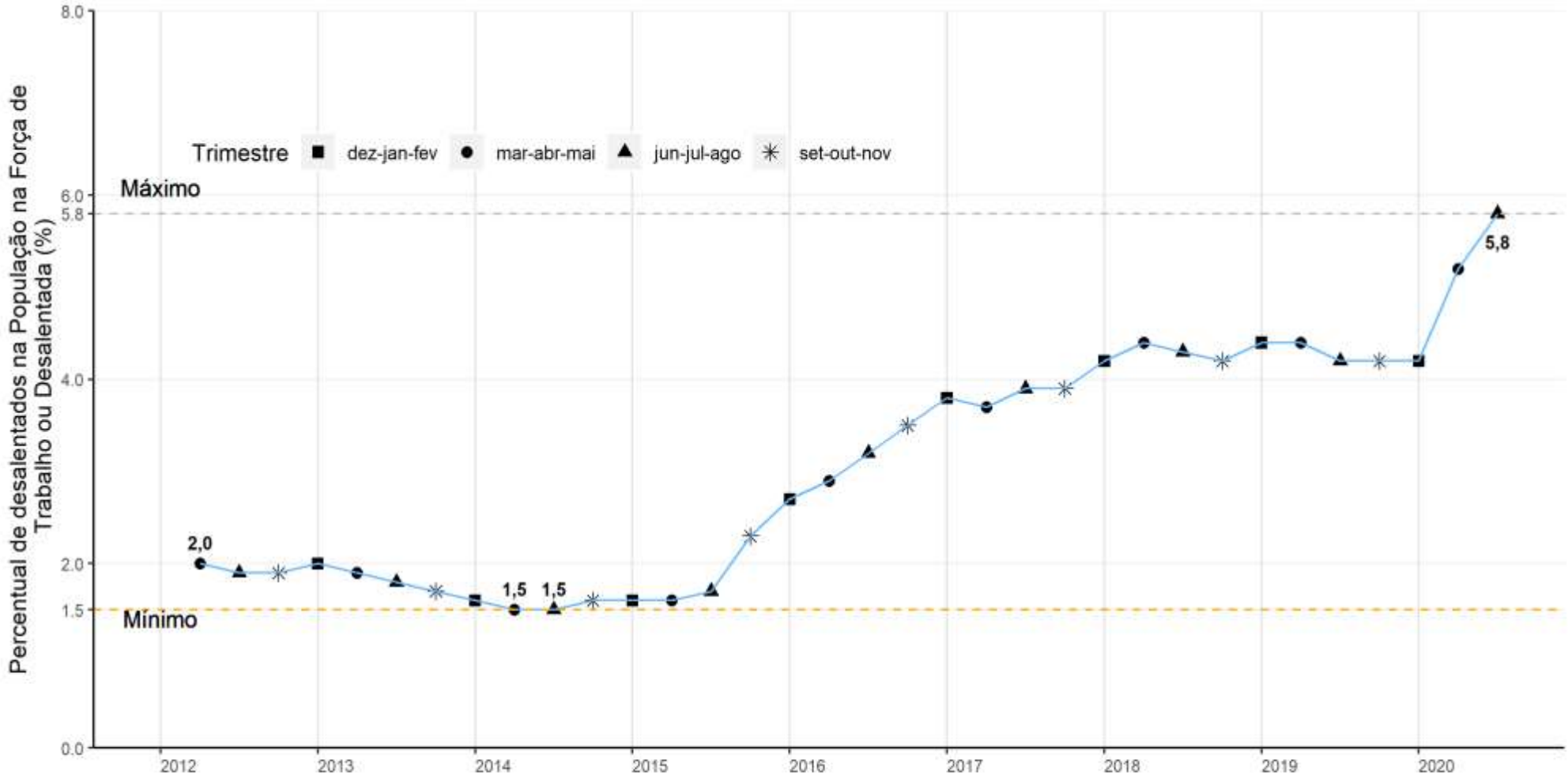

Fonte: IBGE, Diretoria de Pesquisas, Coordenação de Trabalho e Rendimento, Pesquisa Nacional por Amostra de Domicílios Contínua.

IBGE
Instituto Brasileiro de Geografia e Estatística IBGE

Medidas de **Subutilização da Força de Trabalho -**

Pessoas de 14 anos ou mais de idade (1 000 pessoas)

Subutilização - Pessoas desocupadas ou subocupadas por insuficiência de horas trabalhadas ou na força de trabalho potencial							
Ano	Trimestre Móvel	Total	Subocupadas por insuficiência de horas trabalhadas	Desocupados	Força de trabalho potencial		
					Total	Não Desalentados	Desalentados
2012	mar-abr-mai	19 619	6 507	7 317	5 795	3 881	1 914
	jun-jul-ago	18 023	5 648	7 030	5 345	3 447	1 898
	set-out-nov	16 863	5 377	6 519	4 967	3 059	1 908
2013	dez-jan-fev	17 804	5 116	7 444	5 244	3 278	1 966
	mar-abr-mai	17 504	5 240	7 355	4 908	2 995	1 913
	jun-jul-ago	16 607	4 960	6 917	4 730	2 929	1 801
	set-out-nov	15 563	4 764	**6 309**	4 490	2 770	1 720
2014	dez-jan-fev	15 560	4 581	6 579	4 400	2 829	1 571
	mar-abr-mai	15 501	4 461	6 842	4 197	2 698	1 499
	jun-jul-ago	**15 090**	4 329	6 752	**4 009**	**2 534**	**1 475**
	set-out-nov	15 194	4 644	6 408	4 142	2 587	1 555
2015	dez-jan-fev	16 581	4 766	7 353	4 462	2 839	1 623
	mar-abr-mai	17 504	4 983	8 103	4 419	2 760	1 659
	jun-jul-ago	18 639	5 435	8 748	4 455	2 693	1 762
	set-out-nov	NA	NA	9 059	4 973	2 616	2 357
2016	dez-jan-fev	19 712	**4 006**	10 308	5 398	2 562	2 836
	mar-abr-mai	21 949	4 671	11 376	5 901	2 840	3 061
	jun-jul-ago	22 725	4 685	11 958	6 082	2 725	3 357
	set-out-nov	23 537	5 099	12 069	6 369	2 648	3 721
2017	dez-jan-fev	25 695	5 223	13 479	6 993	2 916	4 077
	mar-abr-mai	26 211	5 621	13 707	6 884	2 933	3 951
	jun-jul-ago	26 588	6 113	13 057	7 417	3 253	4 164
	set-out-nov	26 386	6 409	12 522	7 455	3 213	4 242
2018	dez-jan-fev	26 975	6 150	13 070	7 756	3 218	4 538
	mar-abr-mai	27 458	6 328	13 190	7 941	3 211	4 730
	jun-jul-ago	27 357	6 665	12 665	8 027	3 316	4 711
	set-out-nov	26 880	6 982	12 164	7 734	3 072	4 662
2019	dez-jan-fev	27 781	6 644	13 053	8 084	3 272	4 812
	mar-abr-mai	28 524	7 226	12 984	8 315	3 410	4 905
	jun-jul-ago	27 755	**7 233**	12 565	7 957	3 245	4 712
	set-out-nov	26 576	6 947	11 863	7 766	3 110	4 656
2020	dez-jan-fev	26 783	6 484	12 343	7 956	3 263	4 693
	mar-abr-mai	30 371	5 787	12 710	11 874	6 463	5 411
	jun-jul-ago	**33 319**	5 962	**13 794**	**13 563**	**7 712**	**5 851**

Fonte: IBGE, Pesquisa Nacional por Amostra de Domicílios Contínua

Mínimo Máximo

Nota: A partir do 4º trimestre de 20 rava-se no cálculo do indicador as horas efetivamente trabalhadas e, a partir do referido trimestre, as habitualmente trabalhadas. Houve ainda mudança na forma de captação do quesito de horas trabalhadas.

IBGE
Instituto Brasileiro de Geografia e Estatística IBGE

Pessoas de 14 anos ou mais de idade, desocupadas na semana de referência (em mil pessoas)

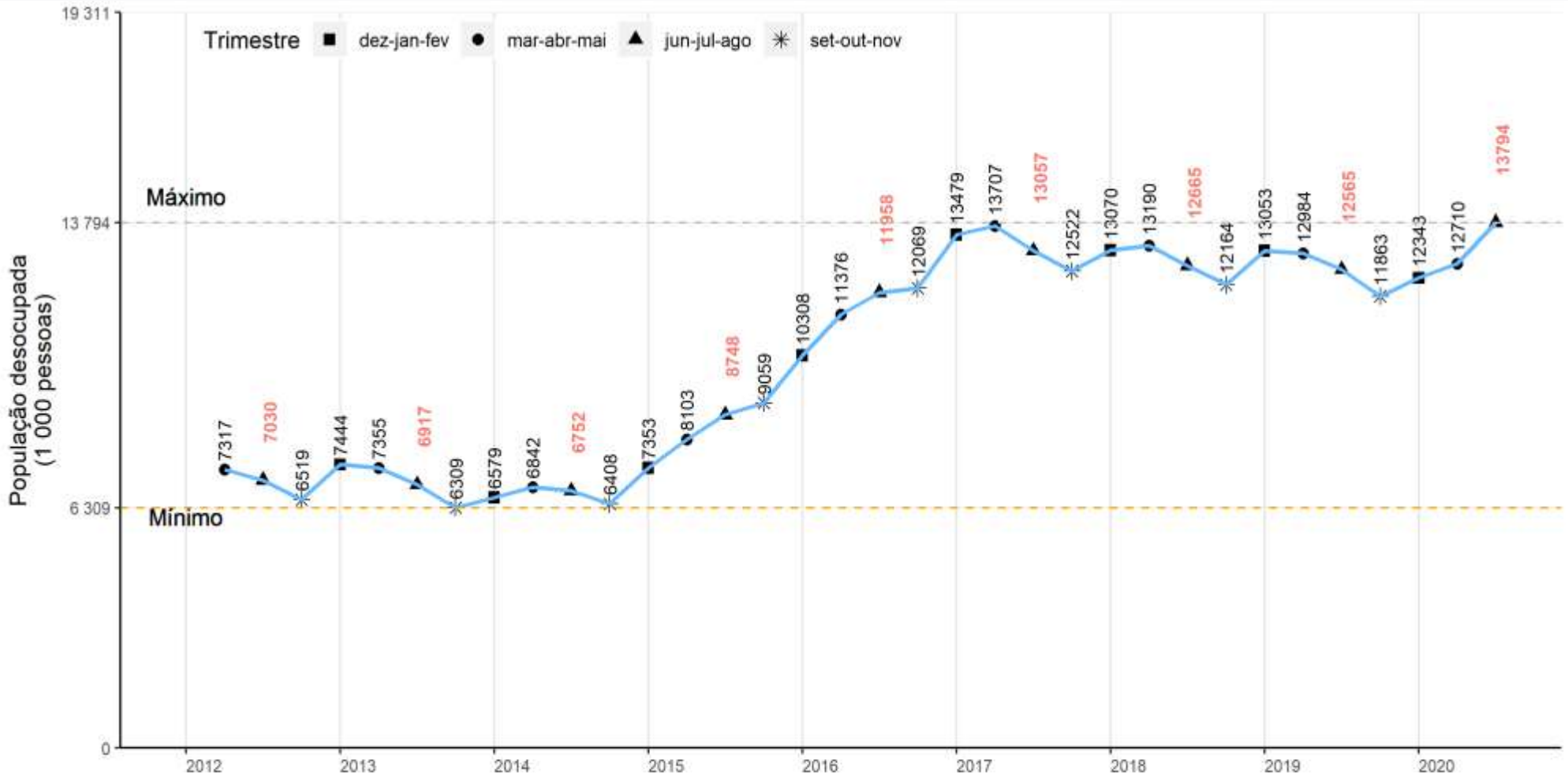

Fonte: IBGE, Diretoria de Pesquisas, Coordenação de Trabalho e Rendimento, Pesquisa Nacional por Amostra de Domicílios Contínua.

Pessoas de 14 anos ou mais de idade, subocupadas por insuficiência de horas habitualmente trabalhadas, na semana de referência (em mil pessoas)

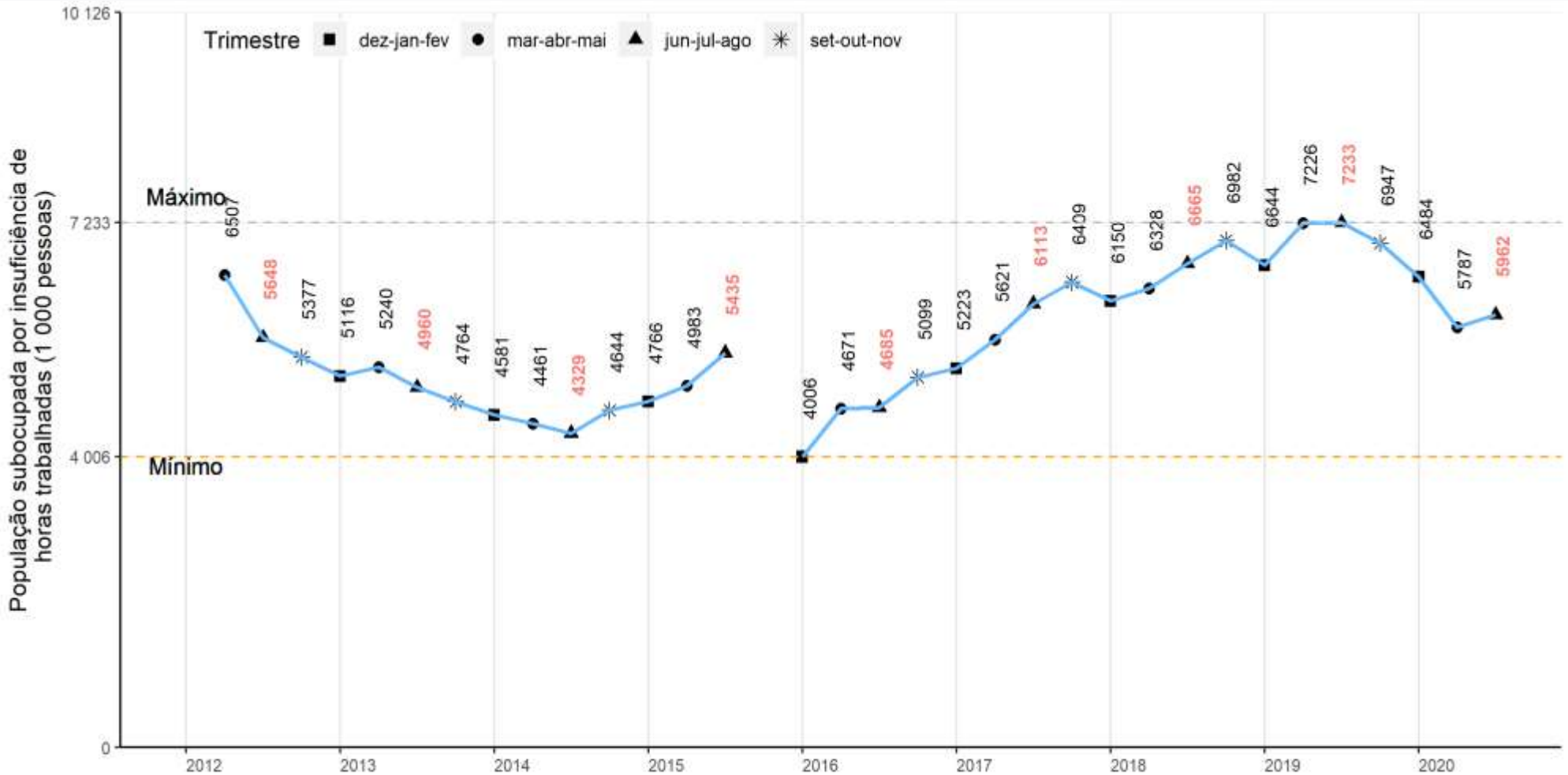

Fonte: IBGE, Diretoria de Pesquisas, Coordenação de Trabalho e Rendimento, Pesquisa Nacional por Amostra de Domicílios Contínua.

Nota: A partir do 4º trimestre de 2015 houve mudança de conceito na subutilização da força de trabalho por insuficiência de horas trabalhadas. Anteriormente, considerava-se no cálculo do indicador as horas efetivamente trabalhadas e, a partir do referido trimestre, as habitualmente trabalhadas. Houve ainda mudança na forma de captação do quesito de horas trabalhadas.

IBGE
Instituto Brasileiro de Geografia e Estatística IBGE

Pessoas de 14 anos ou mais de idade na **força de trabalho potencial**, na semana de referência

(em mil pessoas)

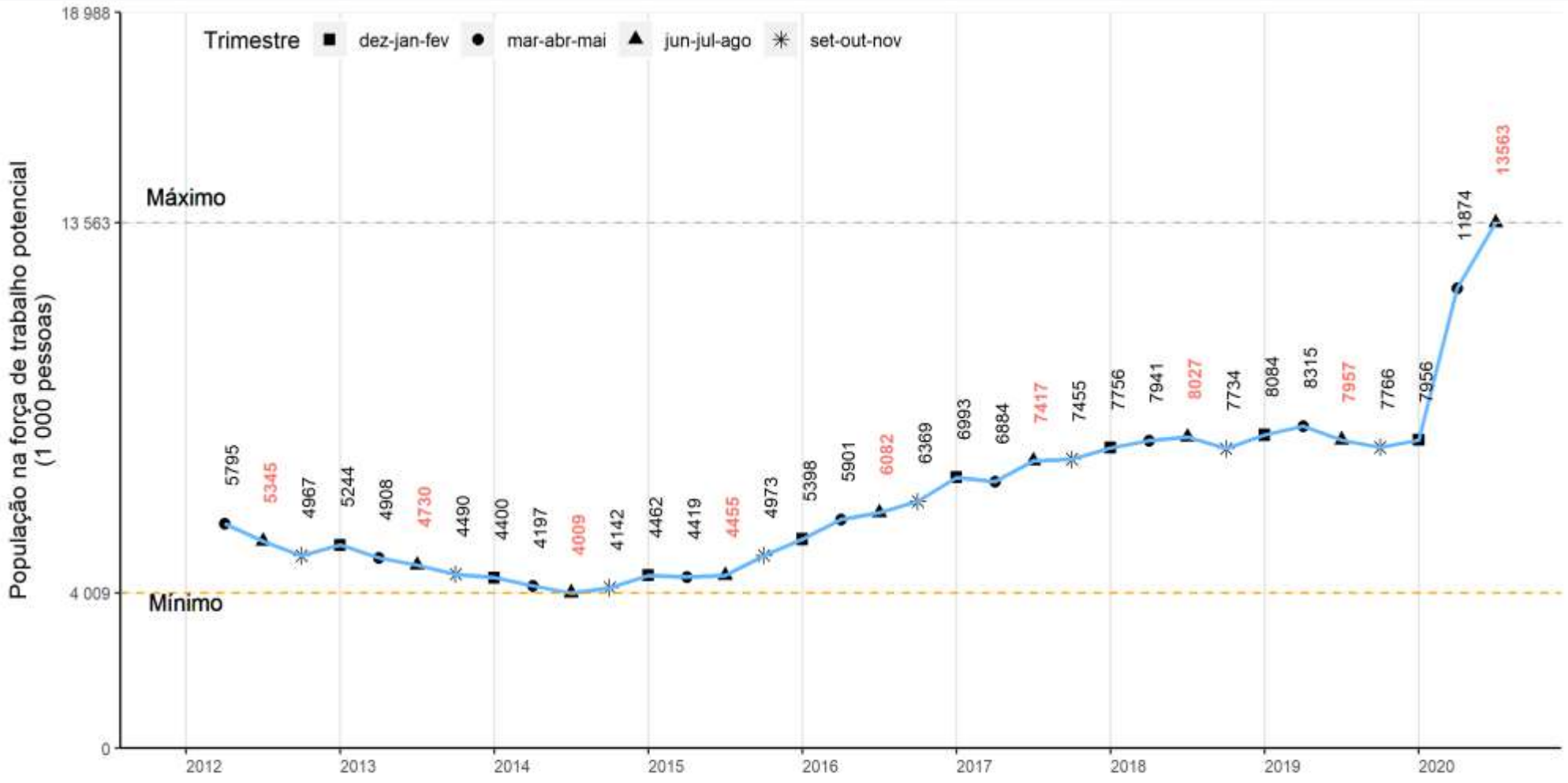

Fonte: IBGE, Diretoria de Pesquisas, Coordenação de Trabalho e Rendimento, Pesquisa Nacional por Amostra de Domicílios Contínua.

IBGE
Instituto Brasileiro de Geografia e Estatística IBGE

População na força de trabalho potencial: Variações em relação ao trimestre anterior Brasil - 2012/2020 (%)

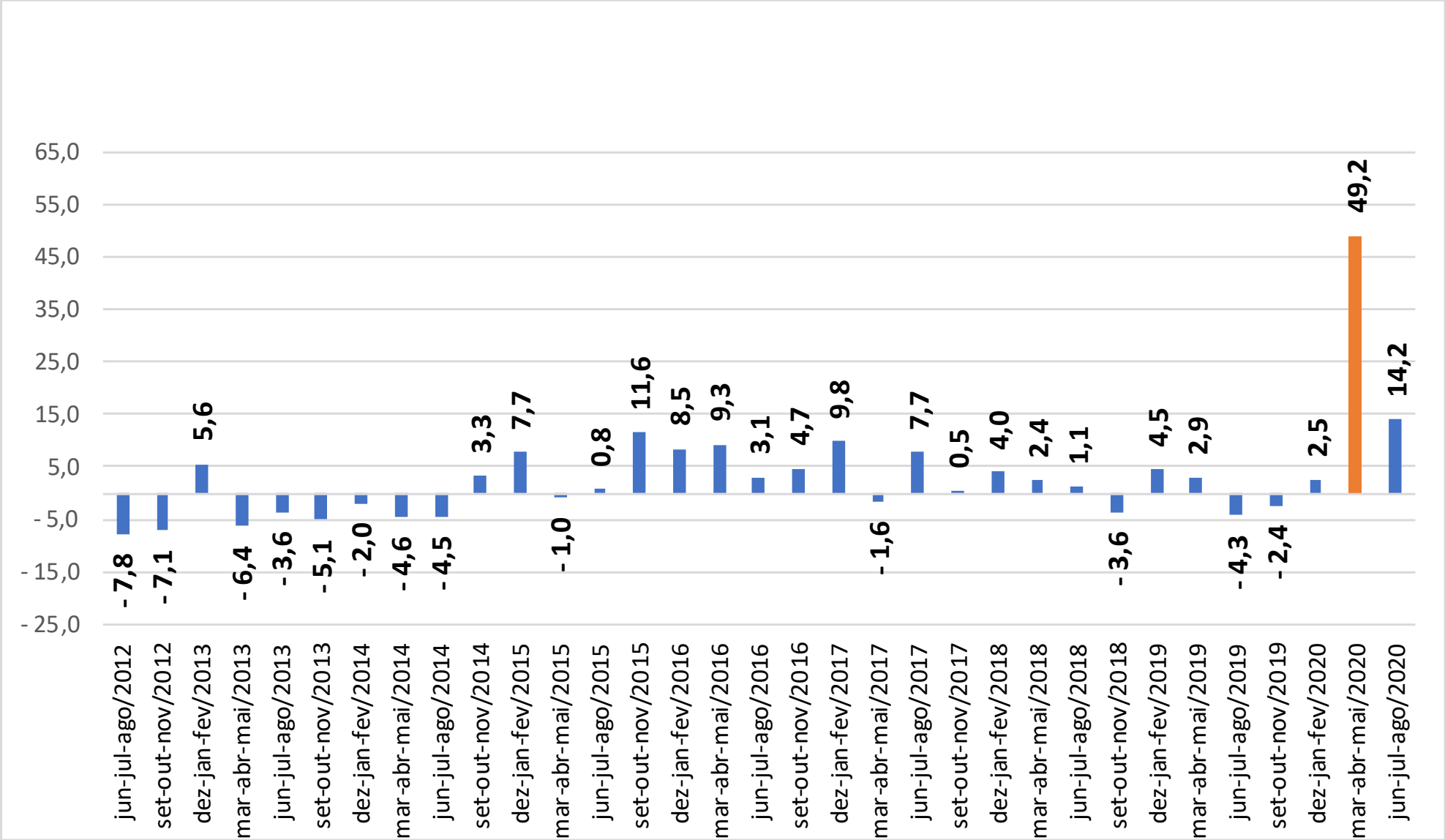

IBGE
Instituto Brasileiro de Geografia e Estatística IBGE

População de 14 anos ou mais de idade, desocupada e na força de trabalho potencial: Brasil - 2012/2020 (%)

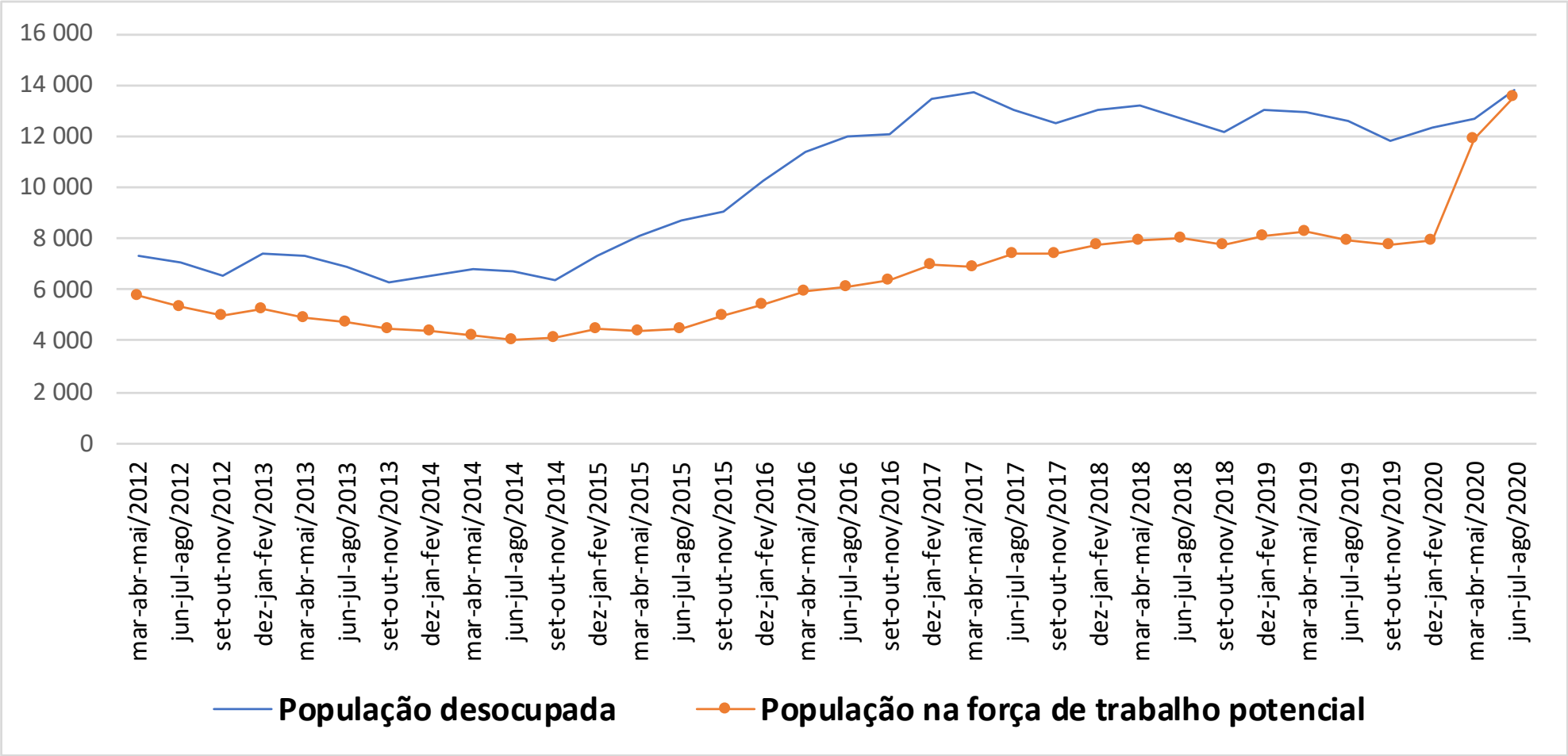

IBGE
Instituto Brasileiro de Geografia e Estatística IBGE

Pessoas de 14 anos ou mais de idade desalentadas, na semana de referência (em mil pessoas)

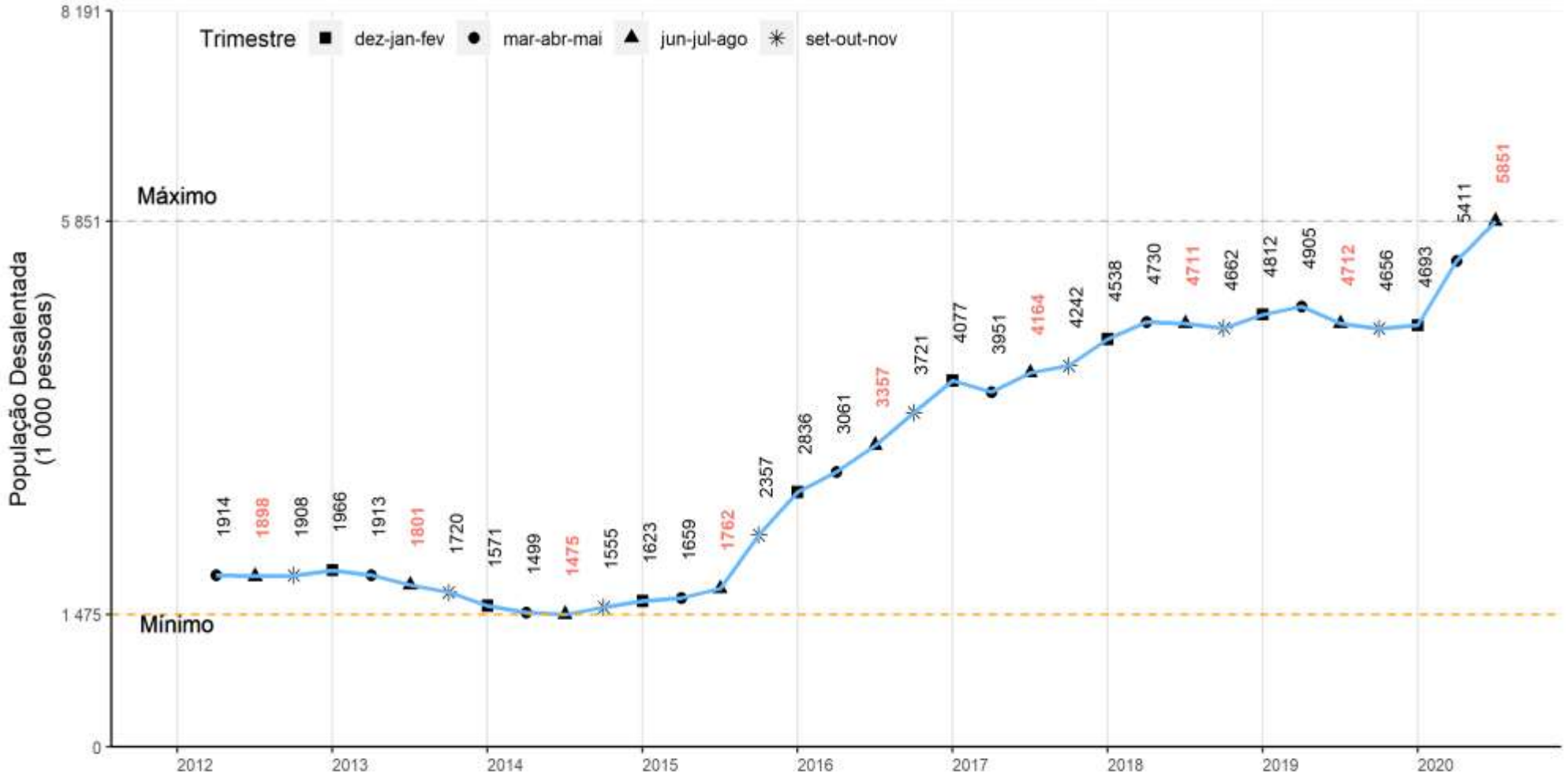

Fonte: IBGE, Diretoria de Pesquisas, Coordenação de Trabalho e Rendimento, Pesquisa Nacional por Amostra de Domicílios Contínua.

IBGE
Instituto Brasileiro de Geografia e Estatística IBGE

Pessoas de 14 anos ou mais de idade desocupadas ou subocupadas por insuficiência de horas trabalhadas ou na força de trabalho potencial, na semana de referência (em mil pessoas)

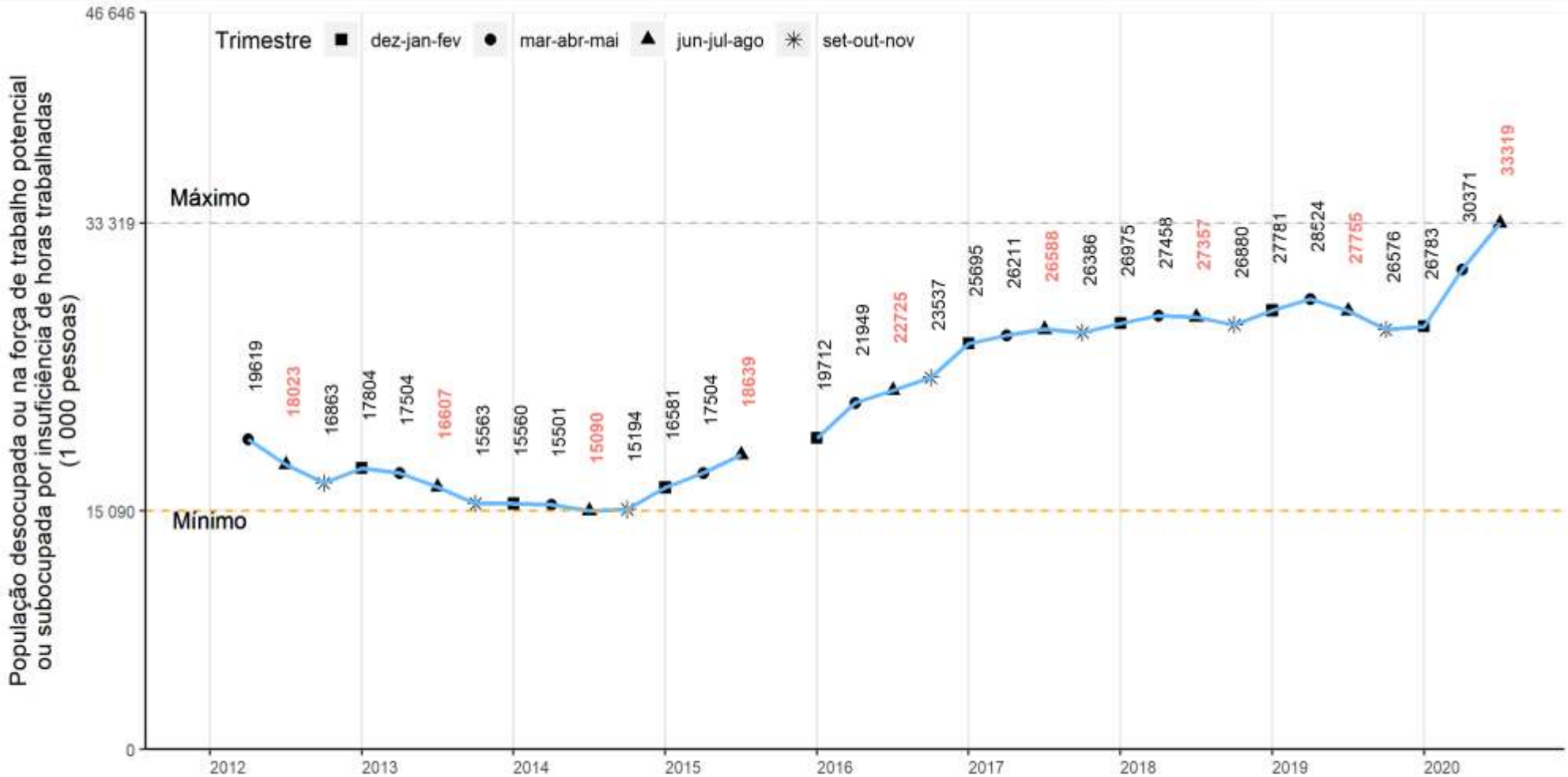

Fonte: IBGE, Diretoria de Pesquisas, Coordenação de Trabalho e Rendimento, Pesquisa Nacional por Amostra de Domicílios Contínua.

Nota: A partir do 4º trimestre de 2015 houve mudança de conceito na subutilização da força de trabalho por insuficiência de horas trabalhadas. Anteriormente, considerava-se no cálculo do indicador as horas efetivamente trabalhadas e, a partir do referido trimestre, as habitualmente trabalhadas. Houve ainda mudança na forma de captação do quesito de horas trabalhadas.

IBGE
Instituto Brasileiro de Geografia e Estatística IBGE

Obrigado!

Entre em contato com a Coordenação de Comunicação Social do IBGE:

Tel: + 55 21 2142 4651

Tel: + 55 21 2142 0941

comunica@ibge.gov.br

http://saladeimprensa.ibge.gov.br/

www.twiter.com/ibgecomunica

80 anos do IBGE